



HITCALL Dシリーズ 電話予約管理システム  
(デンタルクリニック様向け)  
ホストシステム版

顧客管理編 操作説明書

株式会社ソナーソフトウェア



## 顧客管理データベースの作成方法

- お客様管理分析ボタンを押して「HITCALL お客様管理」を開きます。  
初期状態ではサンプルデータが入っていますので、データベースの初期化を行います。

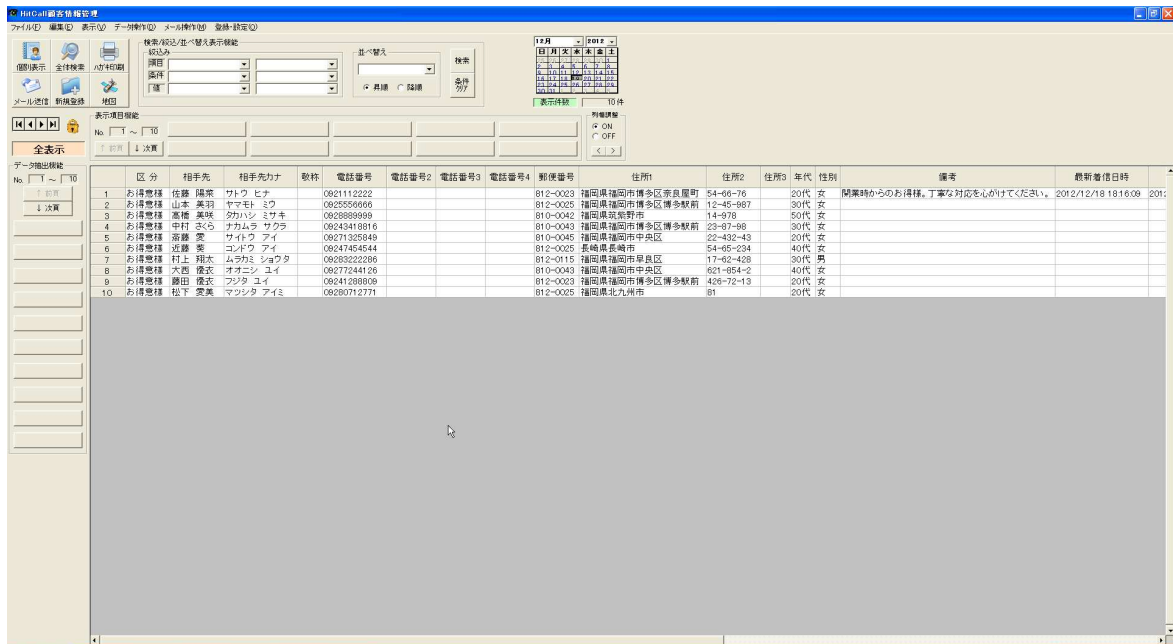

- データ操作の中のデータ初期化を選択してください。  
全表示の状態にして下さい。

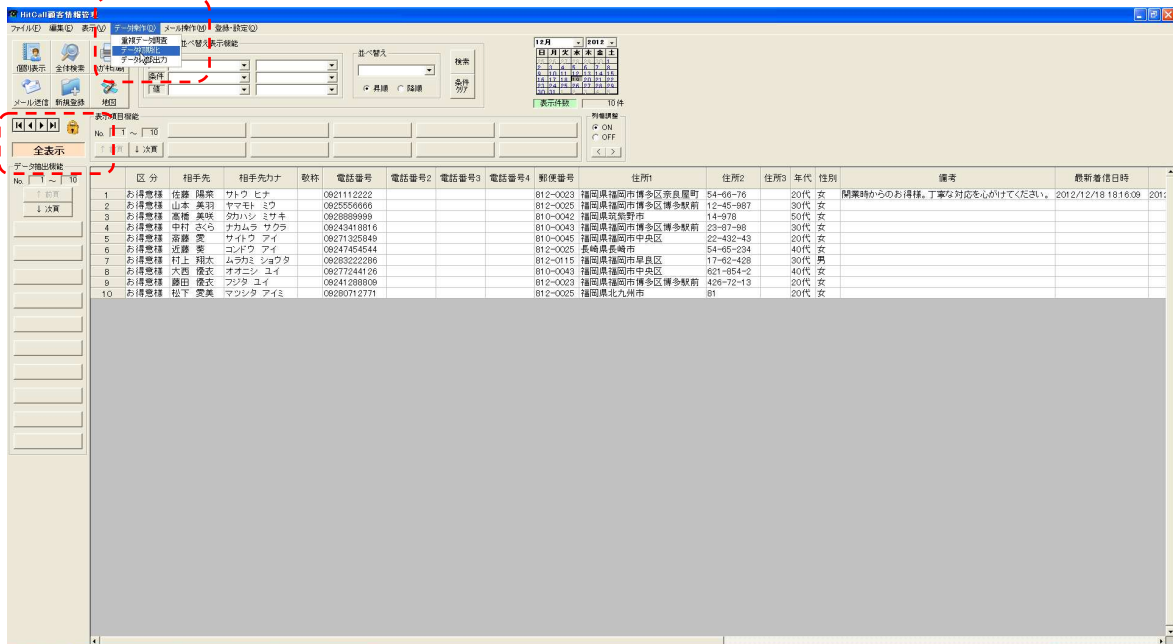

■ データ初期化の確認メッセージが出ます。

(注意) 消したくないデータがある場合は、事前にデータベース保存処理を行ってください。

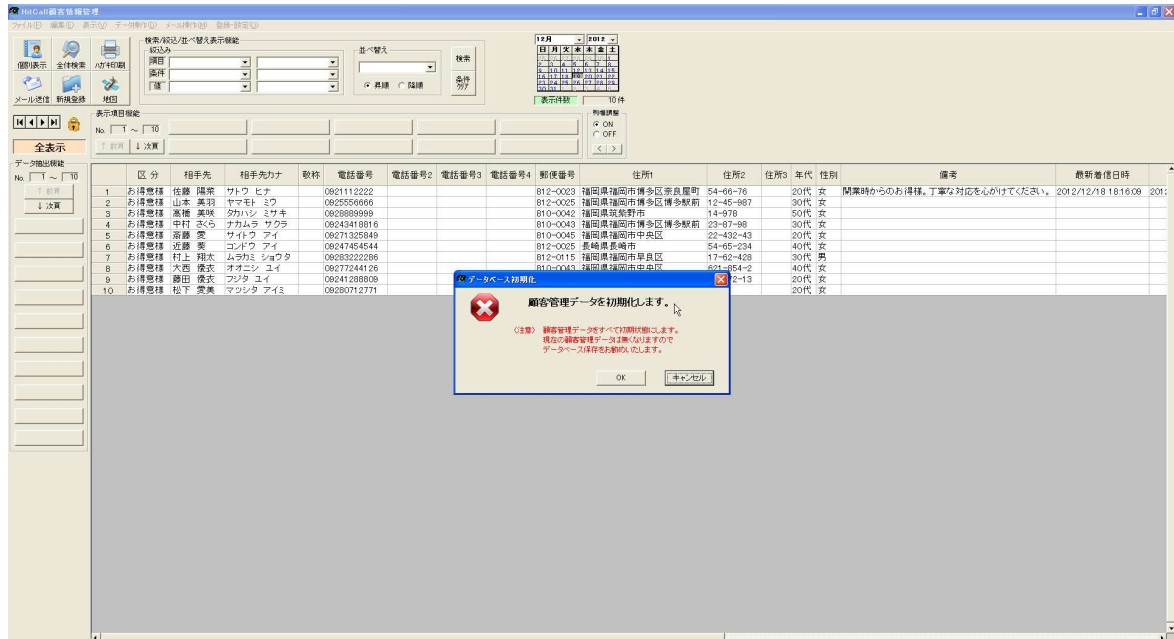

OK ボタンを押すとデータベースは初期化されます。



■データベースが初期化され表のデータが無くなりました。

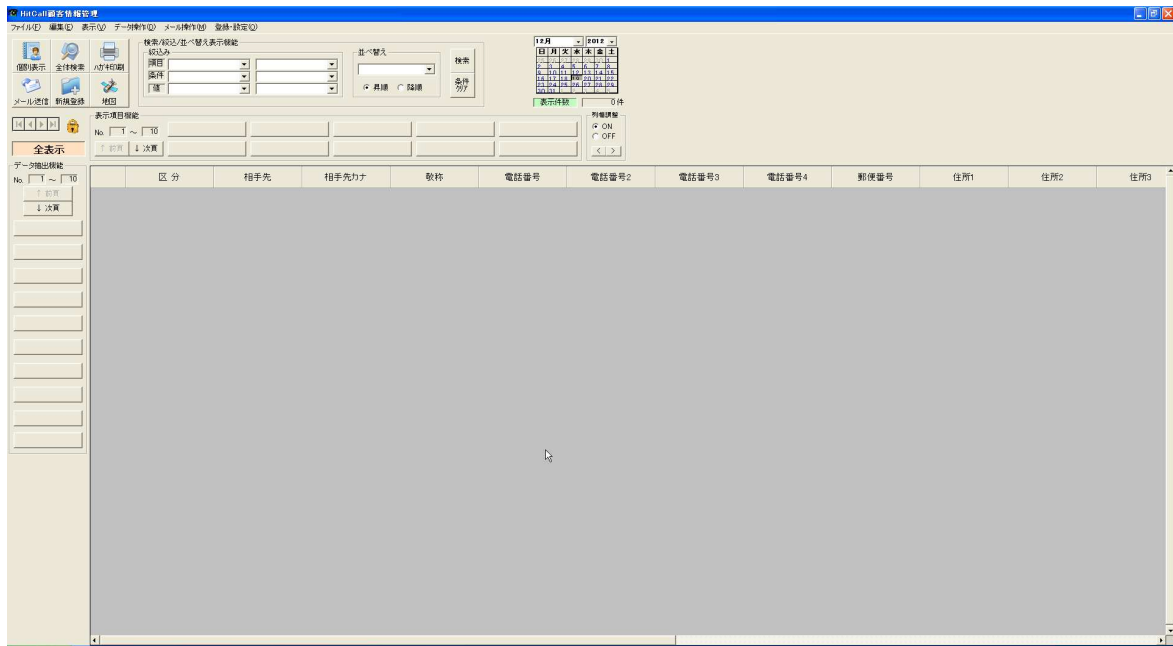

■データベースを追加可能の状態にします。  
鍵アイコンをクリックして鍵が開いている状態にして下さい。





## ■ データベース領域の作成

編集メニューの中の複数新規行追加を選択してください。

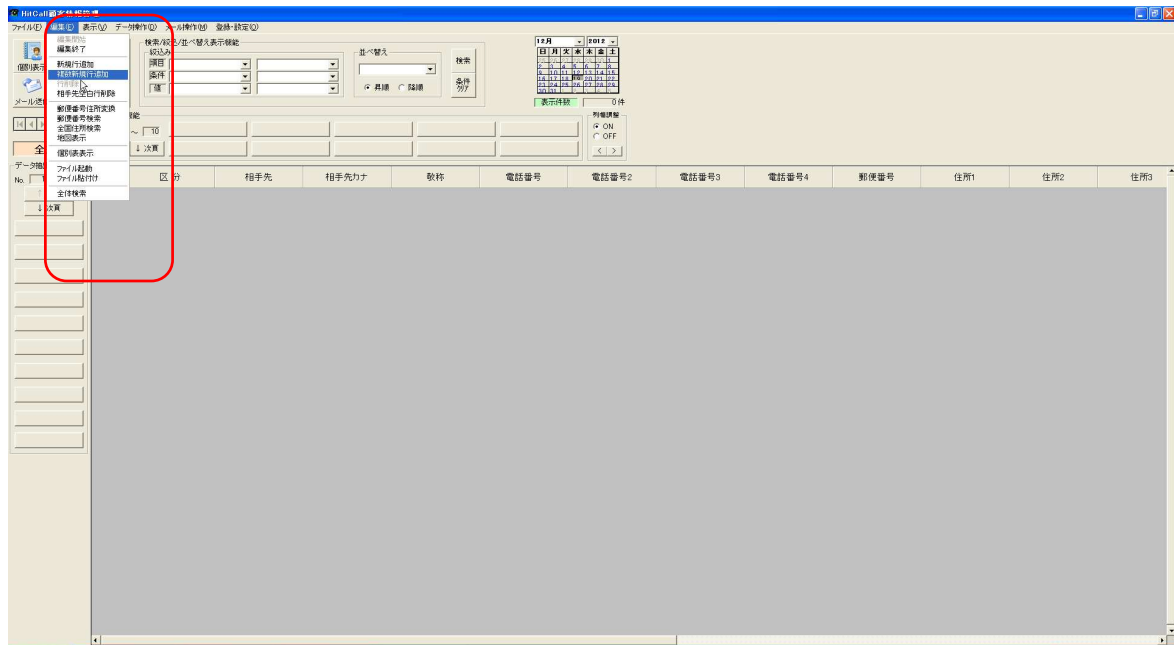

## ■ 追加する行指定ウィンドウが表示されます。

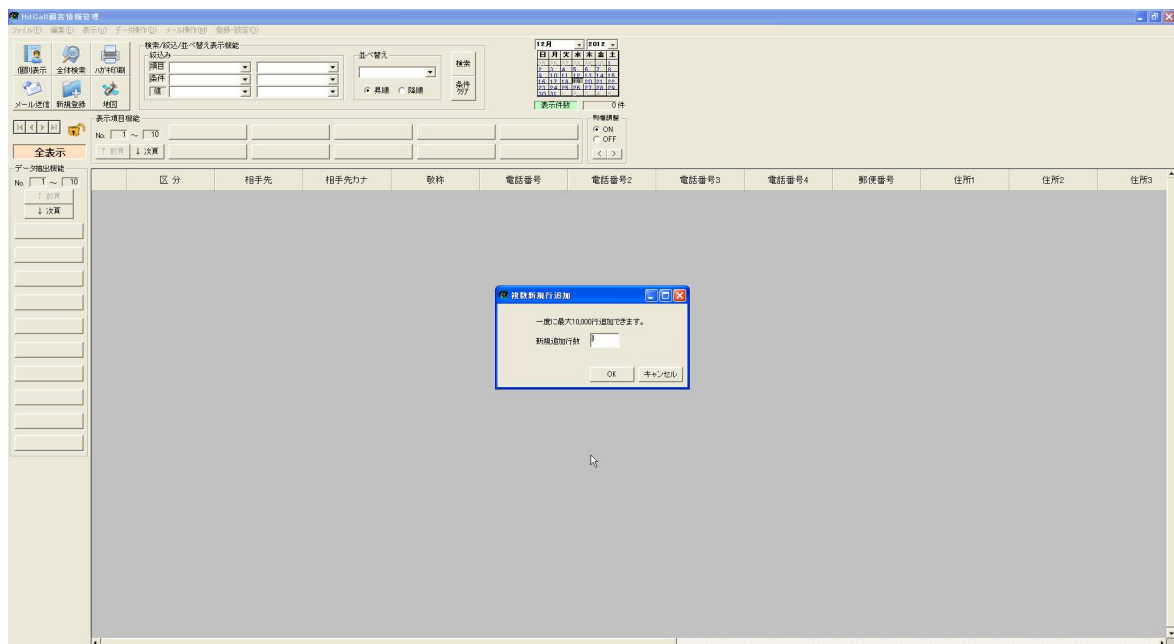

■追加行の指定

この例では 100 行追加してみます。



■OK ボタンを押すとデータベース領域を作成して 100 行の表が作成されました。

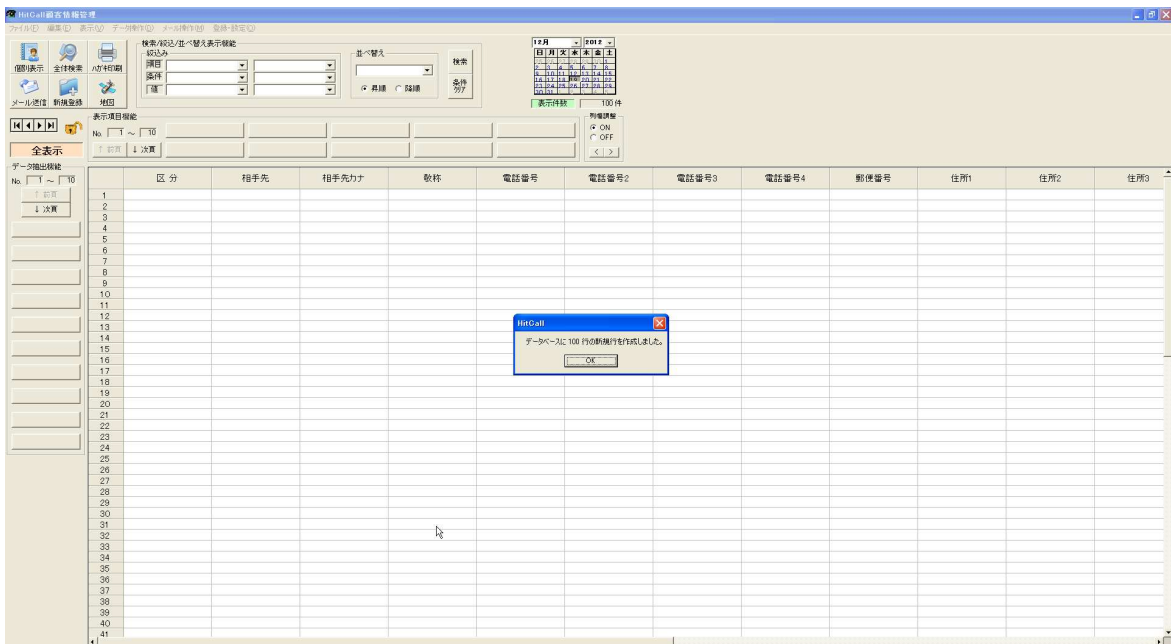

## ■Excel データを活用する

既に作成されている顧客データ(Excel)を開きます。  
HITCALL のデータ項目と完全一致するように表を作成しておいてください。

	B	C	D	E	F	G	H	I	J	K	
1	お客様No	電話番号	電話番号2	電話番号3	相手先	相手先カナ	郵便番号	住所1	住所2	住所3	生
2	10002	0921112222			佐藤 陽菜	サトウ ヒナ	812-0023	福岡県福岡市博多54-66-76			19
3	10004	0925556666			山本 美羽	ヤマモト ミウ	812-0025	福岡県福岡市博多12-45-987			19
4	10006	0928889999			高橋 美咲	タカハシ ミサキ	810-0042	福岡県筑紫野市 14-978			19
5	10008	09243418816			中村 さくら	ナカムラ サクラ	810-0043	福岡県福岡市博多23-87-88			19
6	10010	09271325849			斎藤 愛	サイドウ アイ	810-0045	福岡県福岡市中央22-432-43			19
7	10012	09247454544			近藤 葵	コンドウ アイ	812-0025	長崎県長崎市 54-65-234			19
8	10014	09283222286			村上 翔太	ムラカミ ショウタ	812-0115	福岡県福岡市早良17-62-428			19
9	10018	09277244126			大西 優衣	オオニシ ユイ	810-0043	福岡県福岡市中央621-854-2			19
10	10020	09241288809			藤田 優衣	フジタ ユイ	812-0023	福岡県福岡市博多426-72-13			19
11	10022	09280712771			松下 愛美	マツシタ アイミ	812-0025	福岡県北九州市 81			19

## ■Excel データのコピー

Excel でコピーしたいセルを選択して、コピー(CTRL+C)を行ってください。

	B	C	D	E	F	G	H	I	J	K	
1	お客様No	電話番号	電話番号2	電話番号3	相手先	相手先カナ	郵便番号	住所1	住所2	住所3	生
2	10002	0921112222			佐藤 陽菜	サトウ ヒナ	812-0023	福岡県福岡市博多54-66-76			19
3	10004	0925556666			山本 美羽	ヤマモト ミウ	812-0025	福岡県福岡市博多12-45-987			19
4	10006	0928889999			高橋 美咲	タカハシ ミサキ	810-0042	福岡県筑紫野市 14-978			19
5	10008	09243418816			中村 さくら	ナカムラ サクラ	810-0043	福岡県福岡市博多23-87-88			19
6	10010	09271325849			斎藤 愛	サイドウ アイ	810-0045	福岡県福岡市中央22-432-43			19
7	10012	09247454544			近藤 葵	コンドウ アイ	812-0025	長崎県長崎市 54-65-234			19
8	10014	09283222286			村上 翔太	ムラカミ ショウタ	812-0115	福岡県福岡市早良17-62-428			19
9	10018	09277244126			大西 優衣	オオニシ ユイ	810-0043	福岡県福岡市中央621-854-2			19
10	10020	09241288809			藤田 優衣	フジタ ユイ	812-0023	福岡県福岡市博多426-72-13			19
11	10022	09280712771			松下 愛美	マツシタ アイミ	812-0025	福岡県北九州市 81			19

■Excel から HITCALL へ貼り付け

再び HITCALL に戻り、貼り付けたい箇所のセルにカーソルを指定して、[貼り付け\(CTRL+V\)](#)を行ってください。

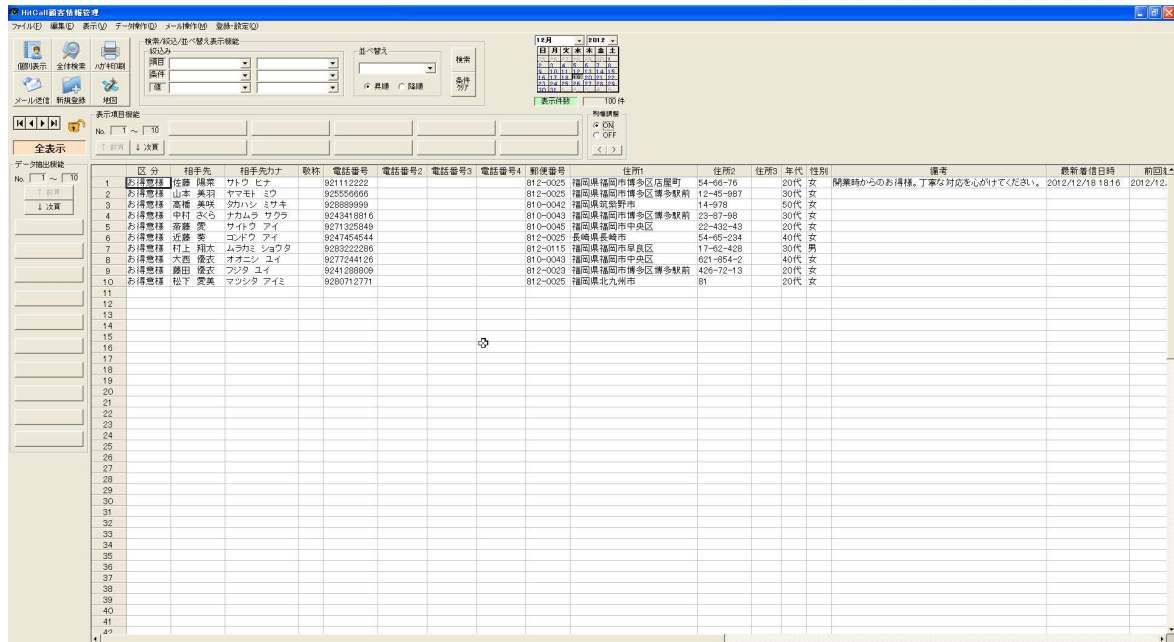

以上でユーザー独自のデータベースの完成です。

## データベースの外部保存と読み込み方法

### ■データベースの保存

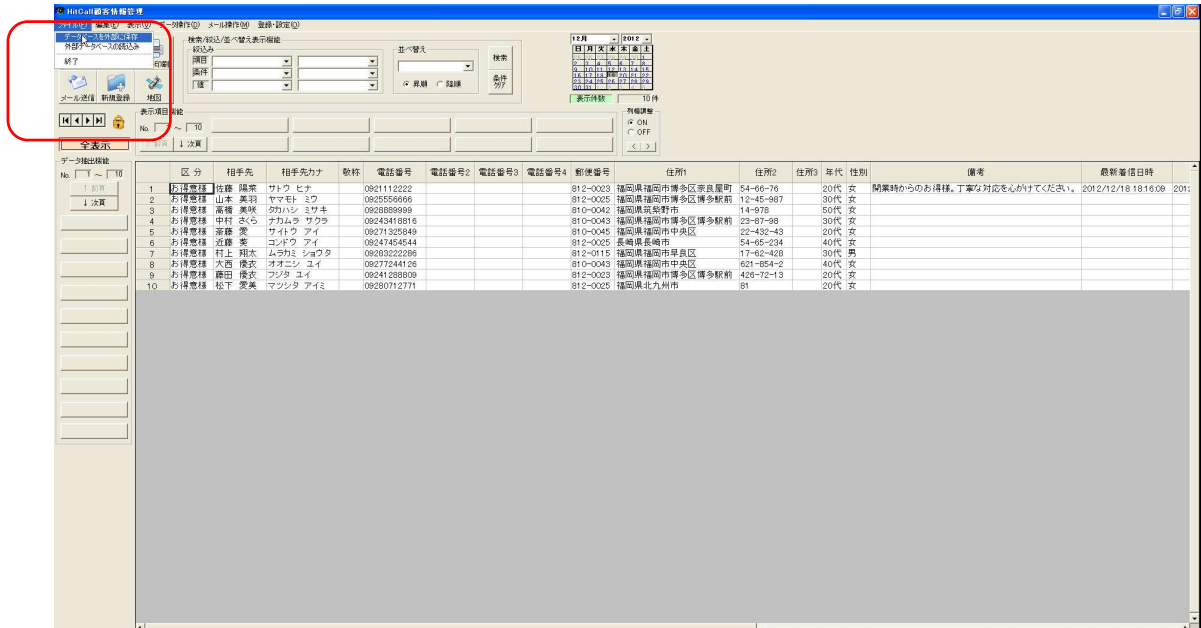

確認メッセージがでます。



## ■保存場所指定

保存場所を指定して保存ボタンを押してください。

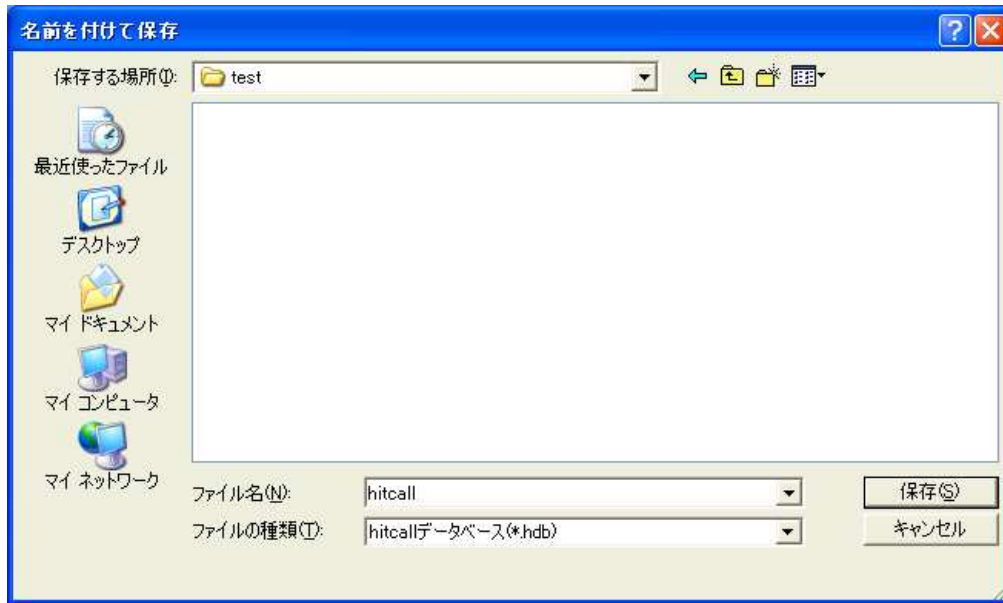

保存が完了するとメッセージが表示されます。



## ■データベースの読み込み

ファイルの中のデータベース読み込みを選択してください。

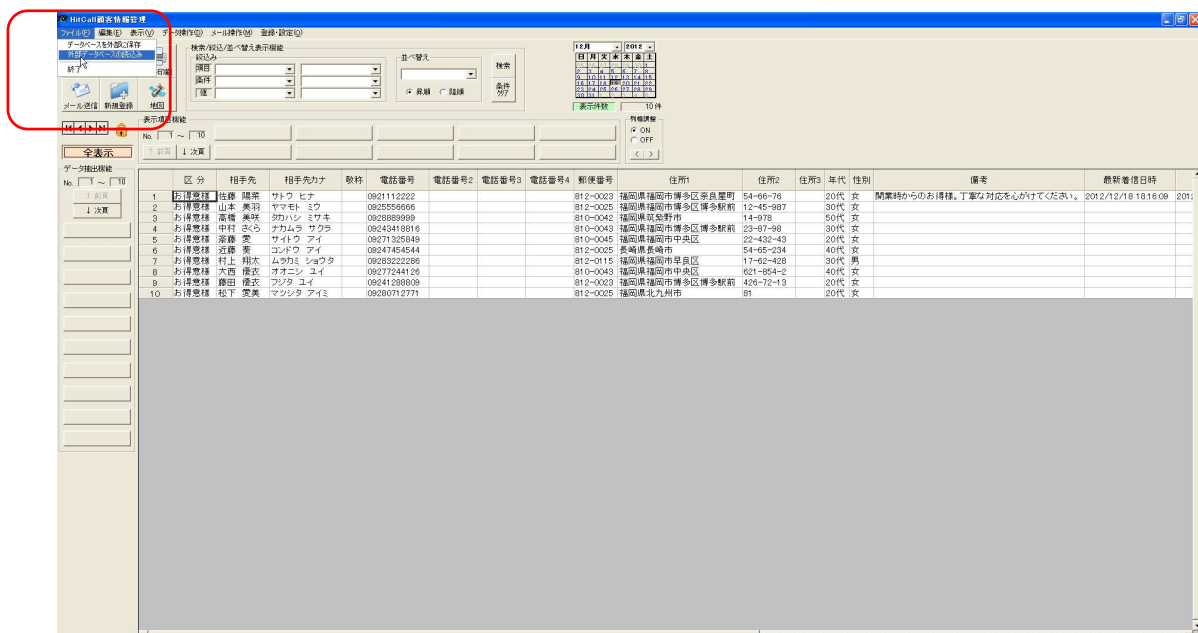

確認メッセージがでます。

電話対応管理システムが終了している事を確認して、OK ボタンを押してください。



ファイルを指定して開くボタンを押してください。

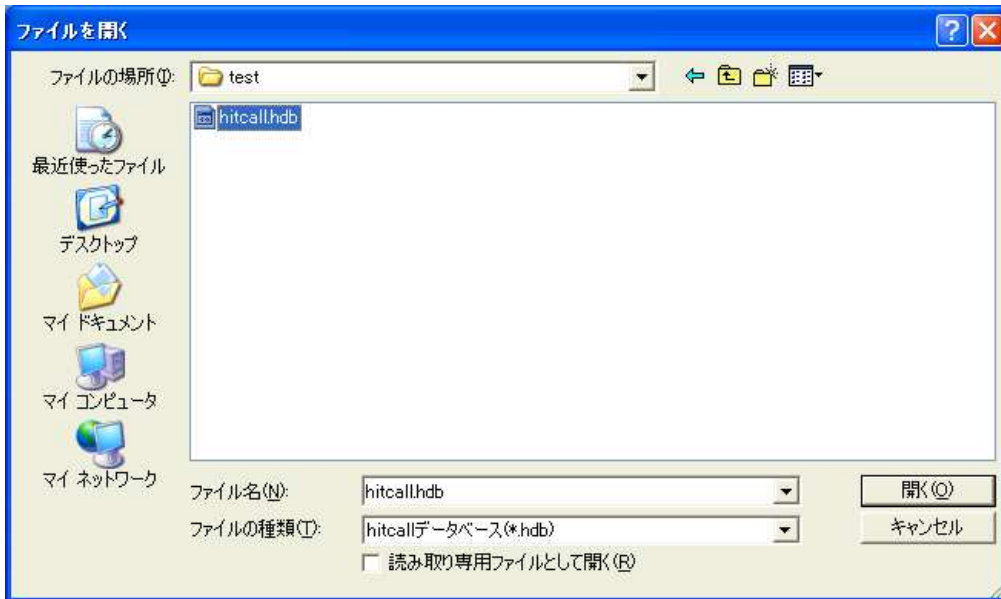

確認メッセージが出ます。



以上で完了です。

## 顧客管理データベース項目作成方法

HITCALL ではユーザー独自のデータベース項目を追加する事が可能です。

※但し、電話応対管理システム側でのデータ入力編集は出来ませんので、HITCALL お客様管理で入力編集作業を行ってください。

- 登録・設定の相手先情報項目設定を選択してください。

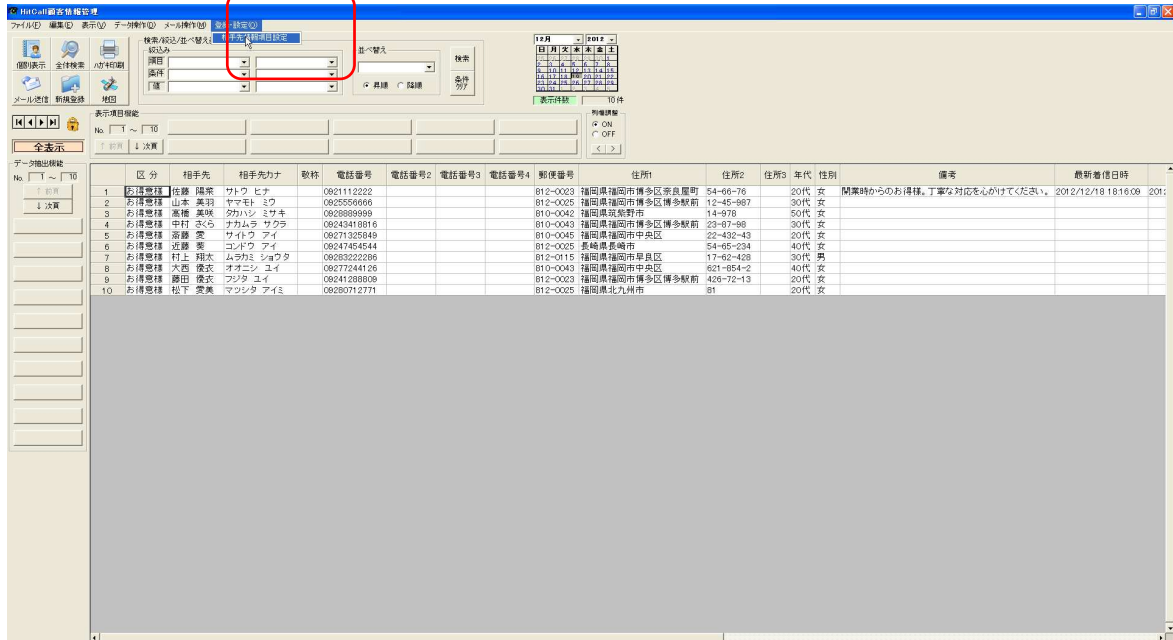

- 相手先情報項目設定

現在のデータベース項目が表示されます。

※緑色の部分は初期状態から設定されている HITCALL のシステムの固定項目ですので編集、削除を行う事は出来ません。





■新規項目の追加

挿入した場所にカーソルを合わせて、マウスの右クリックを押し「新規項目追加」を選択してください。



新規行が追加されますので、項目名を入力してください。



■項目名の入力と書式設定

この例では電話番号項目「電話番号 4」と入力して追加しています。



保存ボタンを押すと設定が反映されます。

■項目追加結果

項目が追加されました。

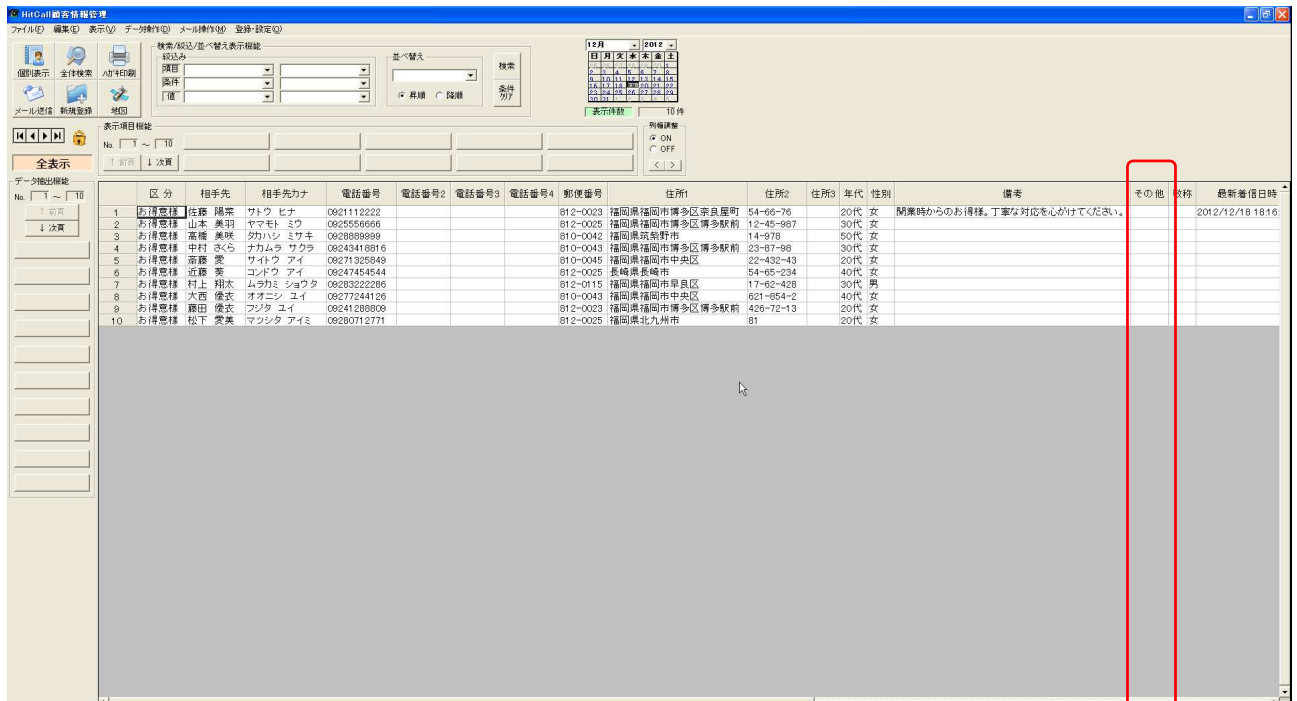

以上で完了です。

## さまざまな表の表示方法

HITCALL ではユーザー独自の表の表示方法を設定記憶させる事が出来ます。

■ お客様管理分析ボタンを押して「HITCALL お客様管理」を開きます。

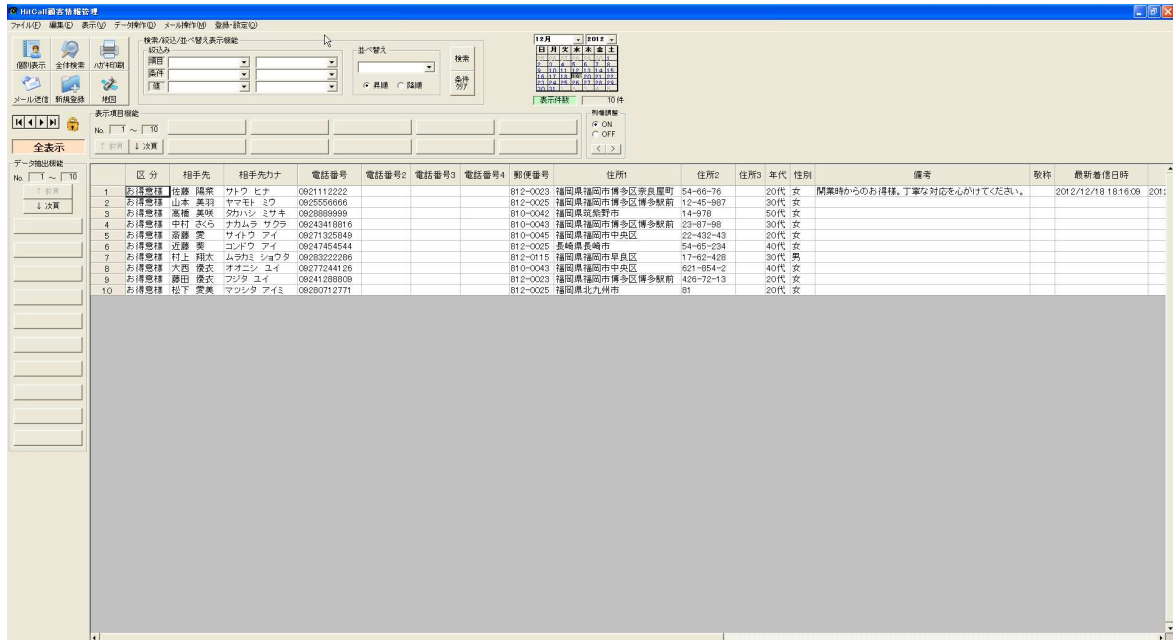

■ データベースを追加可能の状態にします。  
鍵アイコンをクリックして鍵が開いている状態にして下さい。



- 表示項目機能ボタンを押します。  
表が無い状態の表示になります。

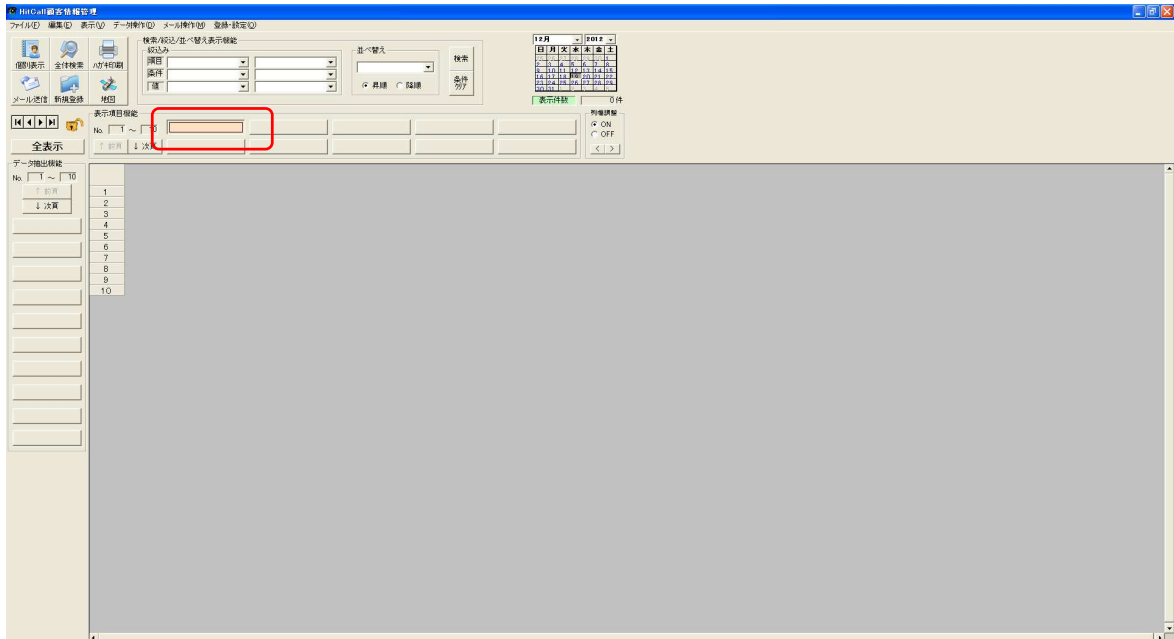

- 押したボタンの上でマウスの右クリックをします。  
表示項目登録設定画面が表示されます。

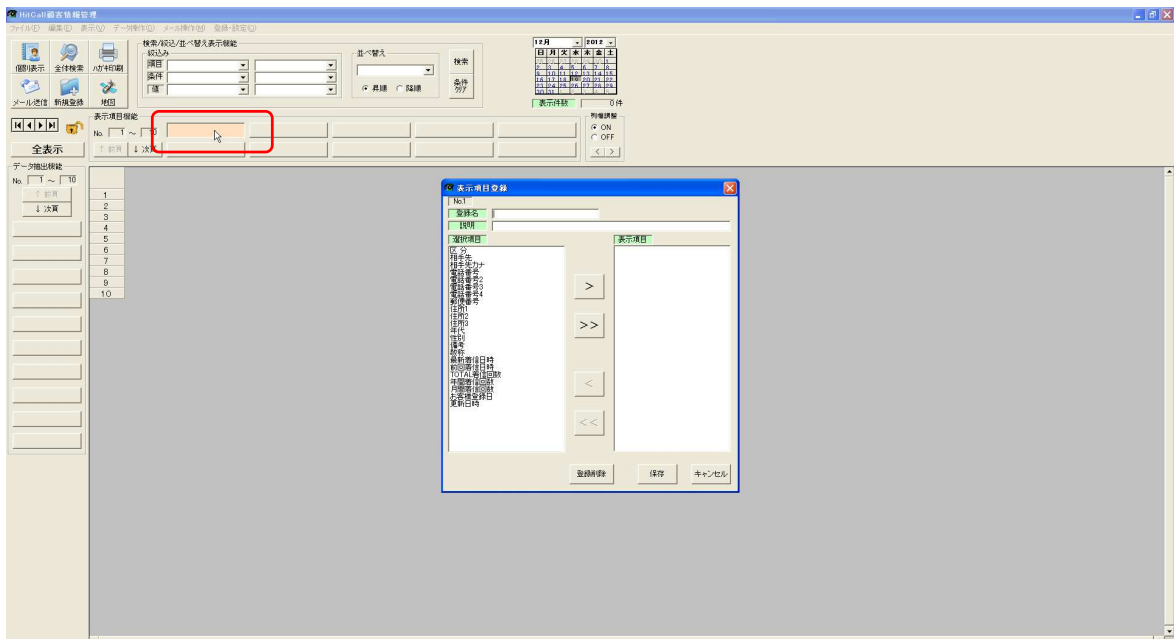

■表示項目登録

登録名を入力します。ここで入力した文字が表示項目機能ボタンに表示されます。



表示させたい項目を選択します。

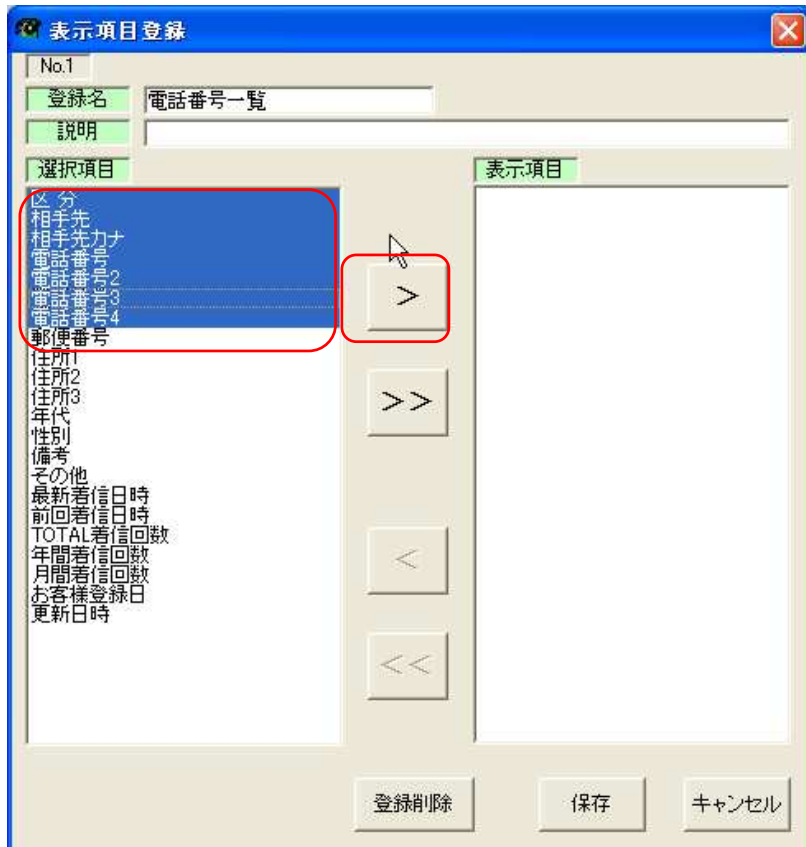

■ 右矢印ボタン(>)を押して表示項目を確定します。



表示項目ボタンが作成され、選択した項目の表が表示されます。  
表示項目機能ボタンは 100 パターンまで登録する事が可能です。

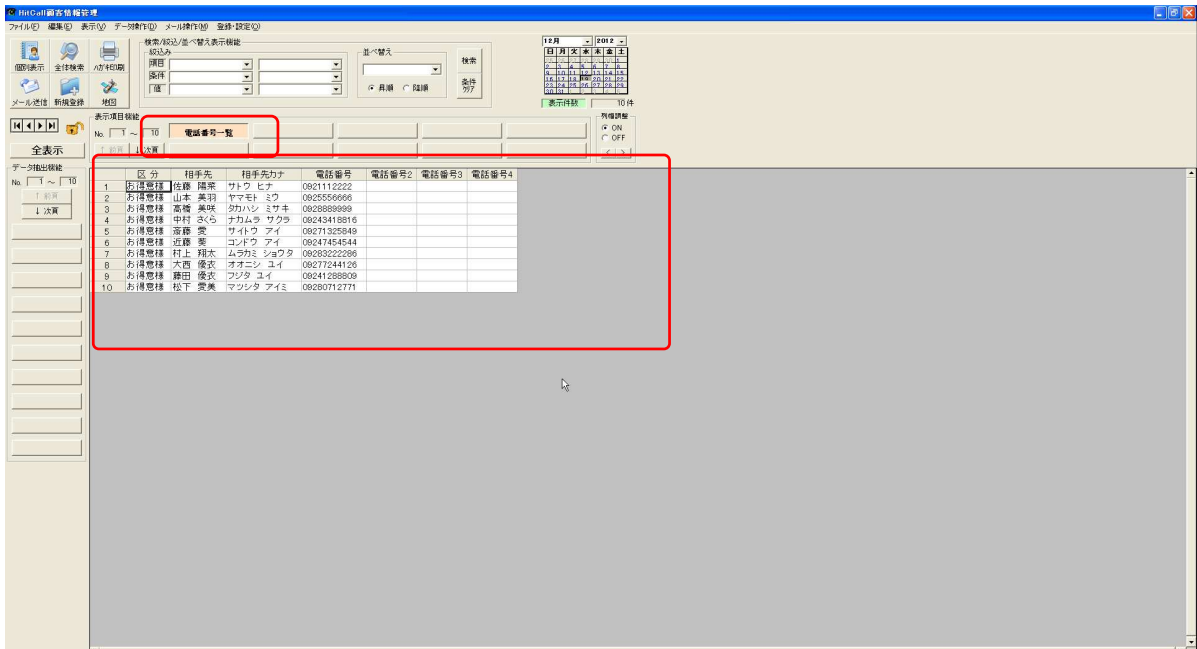

以上で完了です。



## データ絞り込み検索の方法

- お客様管理分析ボタンを押して「HITCALL お客様管理」を開きます。

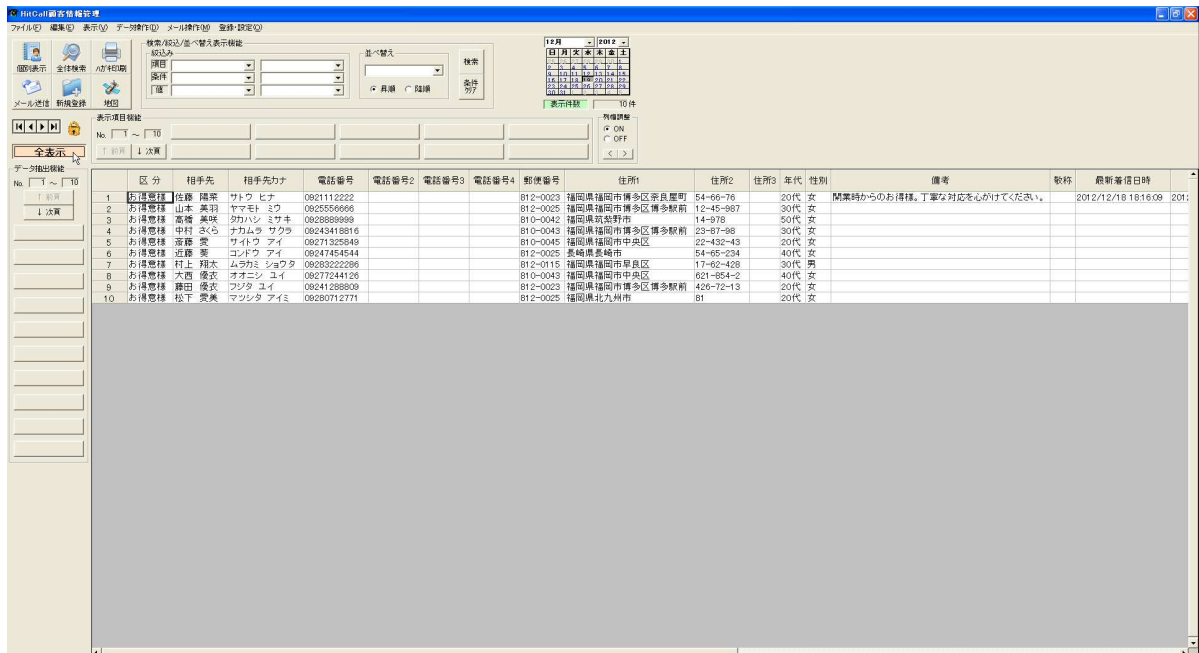

- データベースを編集可能状態にします。  
鍵マークをダブルクリックして鍵が開いている状態にして下さい。



## ■ データ抽出機能

データ抽出機能ボタンを押します。

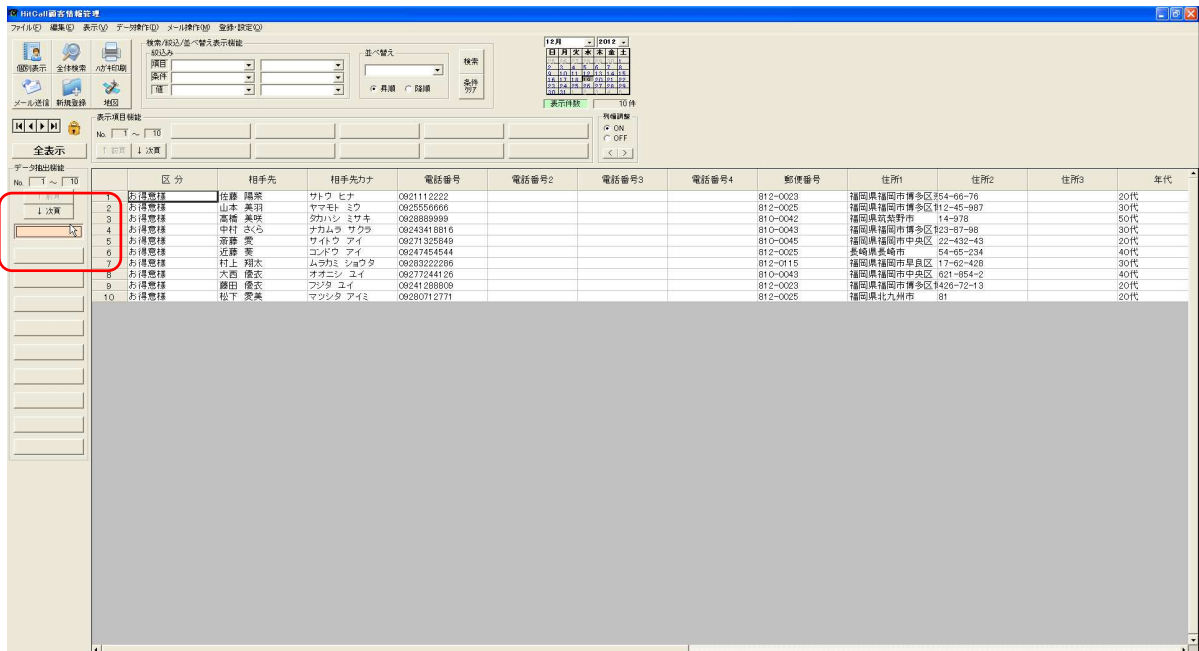

データ抽出機能ボタンでマウスの右クリックをすると抽出条件登録画面が開きます。

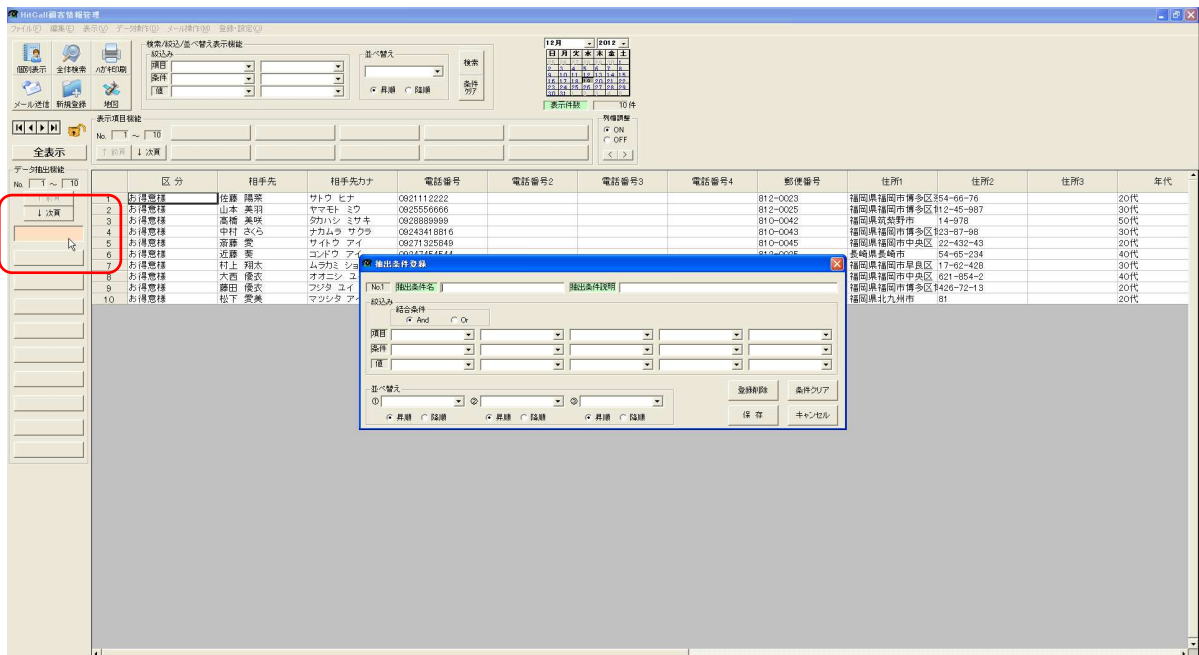



## ■抽出条件名

抽出条件名を入力してください。ここで入力した文字が抽出条件機能ボタンに表示されます。

抽出したい項目を指定してください。

条件を指定してください。

条件値を設定してください。

複数の条件設定や並べ替えを使った抽出も可能です。  
保存ボタンを押すと抽出条件が登録されます。

## ■抽出結果

中央区のお客が表示されます。

The screenshot shows a software window titled 'WebCall顧客情報管理' (WebCall Customer Information Management). The interface includes a menu bar, a toolbar with icons for file operations, and a search section. The search criteria are set to '中央区' (Chuo-ku). Below the search section is a table of customer data. A red box highlights the search filter and the first row of data.

No.	区分	相手先	相手先力才	電話番号	電話番号2	電話番号3	電話番号4	郵便番号	住所1	住所2	住所3	年代	性別	備考	最新着信日時	前回着信日時	TOTAL着信回数	年間着信回数	月間着信回数	お通
2	広瀬東区	岩橋 崇	サイトウ アイ	08271325849				810-0045	福岡県福岡市中央区	22-432-43		20代	女				0	0	0	0.2012/02
	お得意様	大西 徳次	オオニシ ユイ	08277244126				810-0043	福岡県福岡市中央区	621-954-2		40代	女				0	0	0	0.2012/02

以上で完了です。

## ■データ外部出力

現在表示されている表のデータを Excel 形式で出力する事が出来ます。  
パソコンには Excel がインストールされている必要があります。

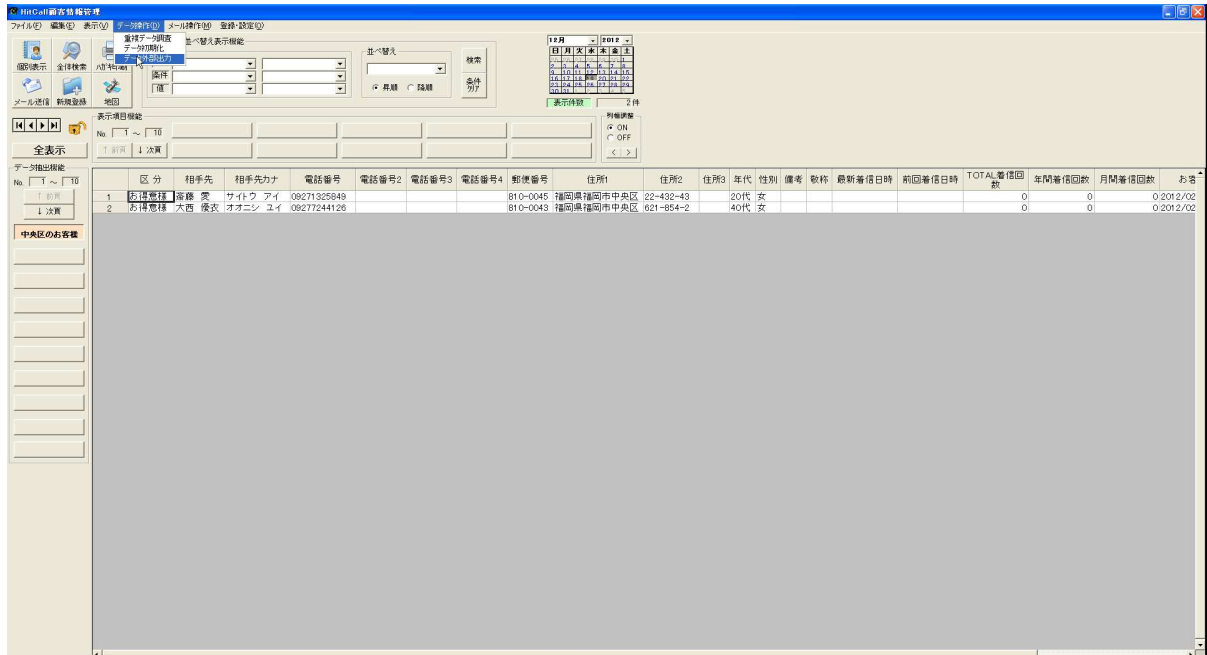

ファイル名を入力して保存ボタンを押してください。

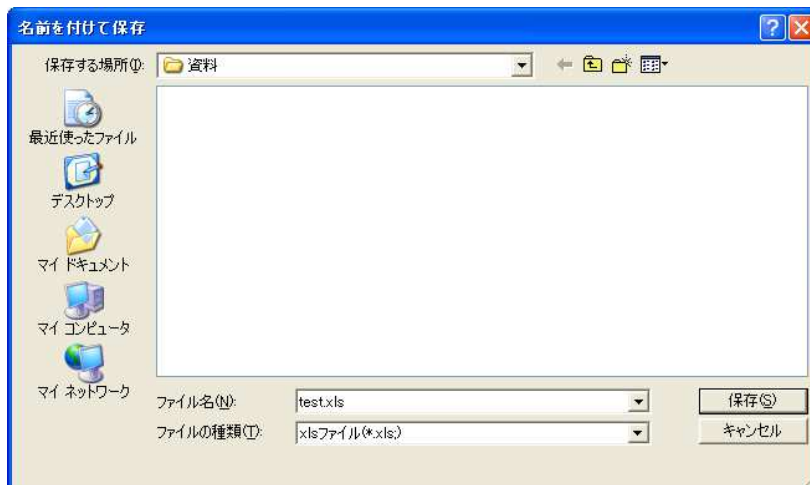

以上で完了です。

## ■個別表示

個別表示ボタンを押すと、表のカーソルがある行の顧客データが表示されます。



## 個別顧客情報画面

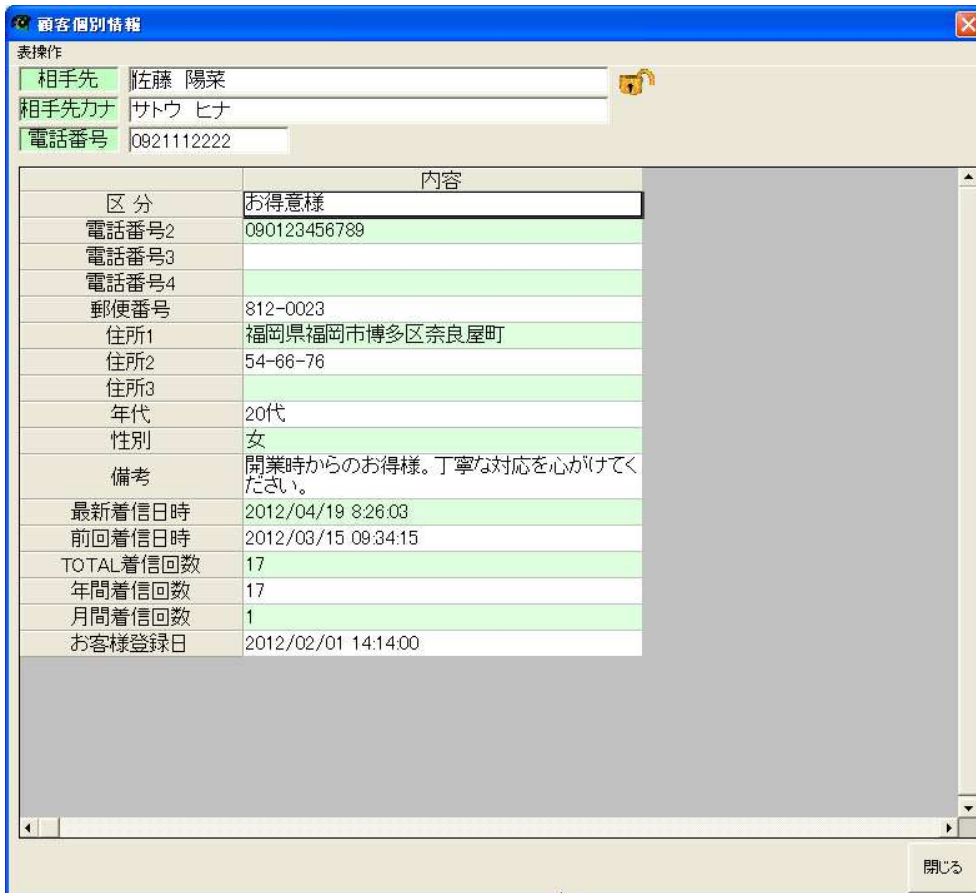

## ■全体検索

全体検索ボタンを押すと表のデータを全体検索をする事が出来ます。



検索文字ウィンドウが表示されます。

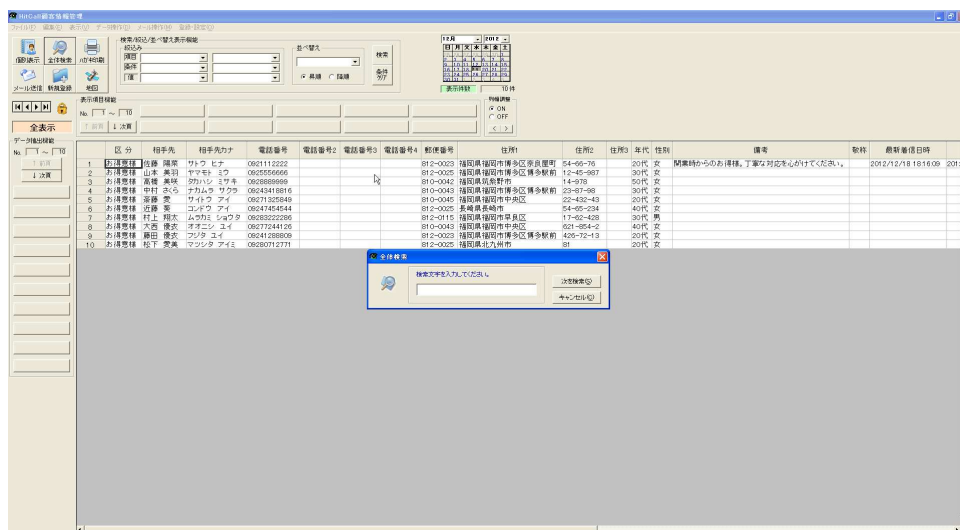

ここでは「博多」と入力してみます。

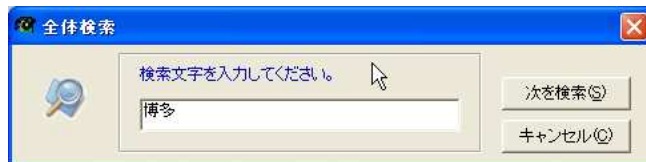

博多という文字が含まれるセルが検索選択されます。



## ■メール送信

相手先情報項目設定でメールという項目を作ります。



メール項目にお客様のメールアドレスを入力します。

メールアドレスのセルを選択してマウスの右クリックメニューのメール送信を選択します。

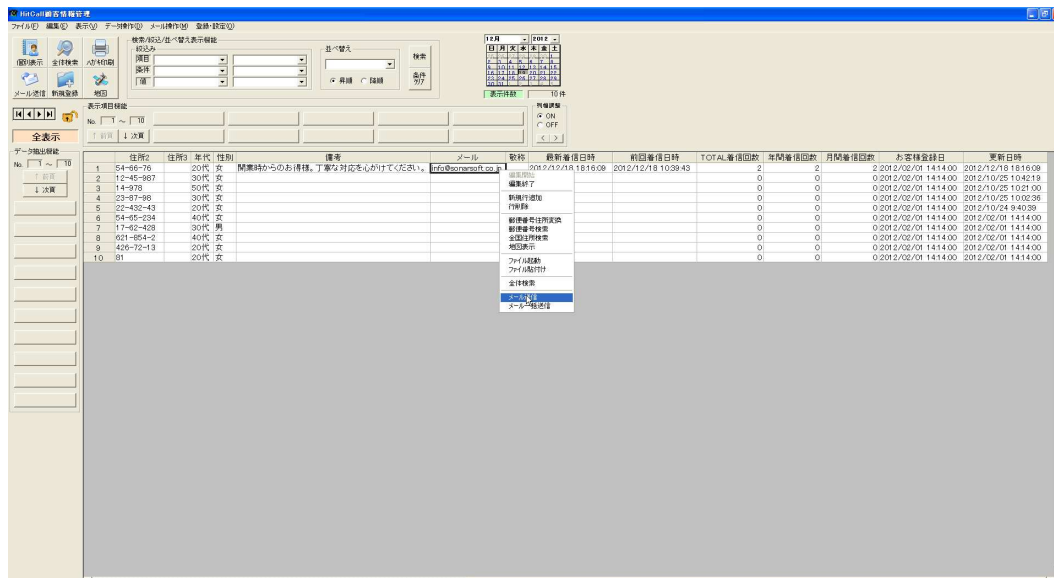

メールソフトが起動してメール文章にお客様氏名が自動表示されます。

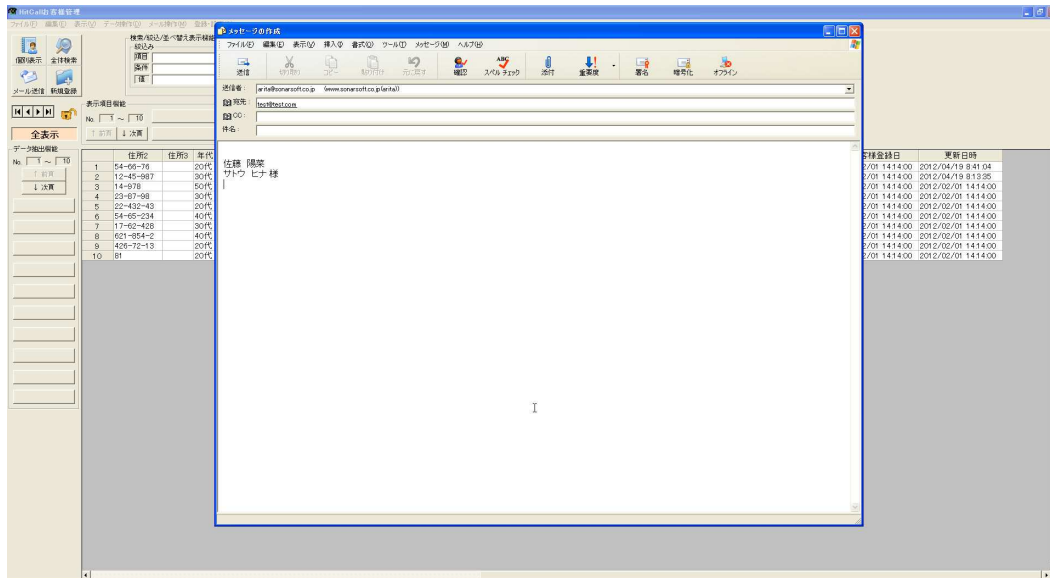

※メールソフトは Microsoft Outlook Express 又は Windows メール、Windows Live メールに対応しています。



## ■新規行追加

表の上でマウスの右クリックして新規行追加を選択します。

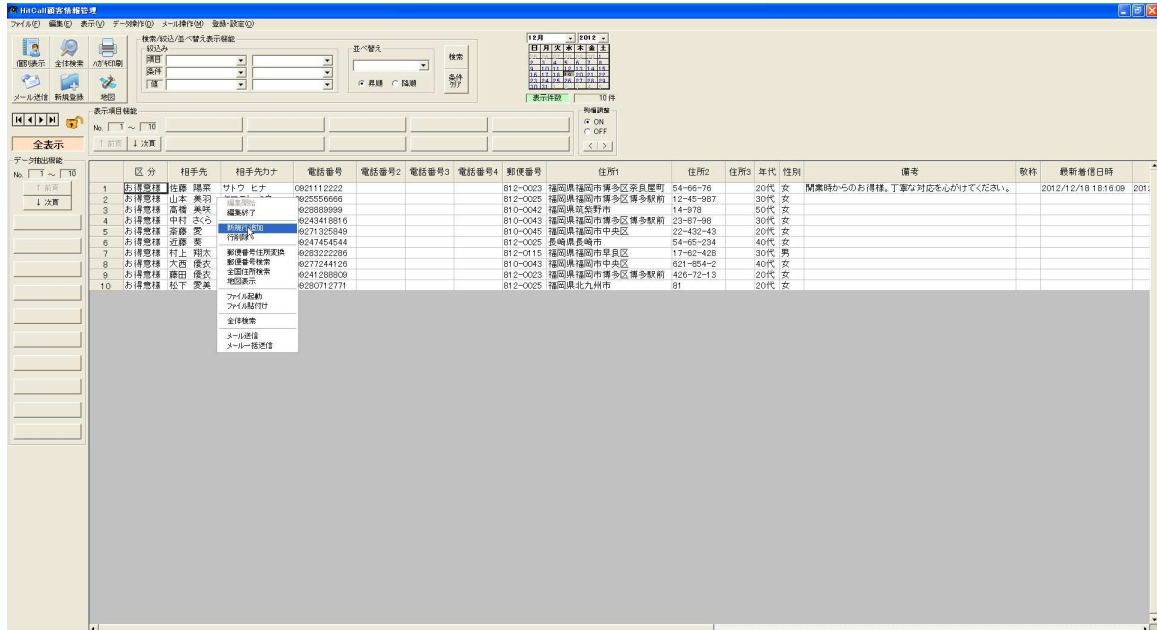

表の最下行に空白行が追加されます。

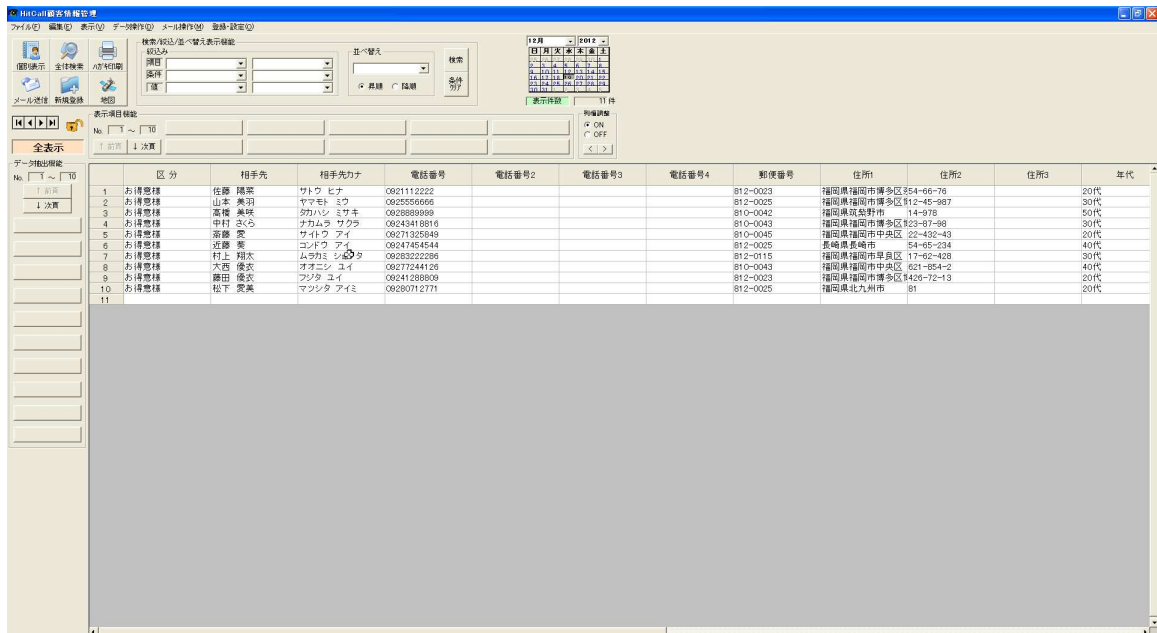

## ■ 行削除

削除したい行の上でマウスの右クリックして行削除を選択します。

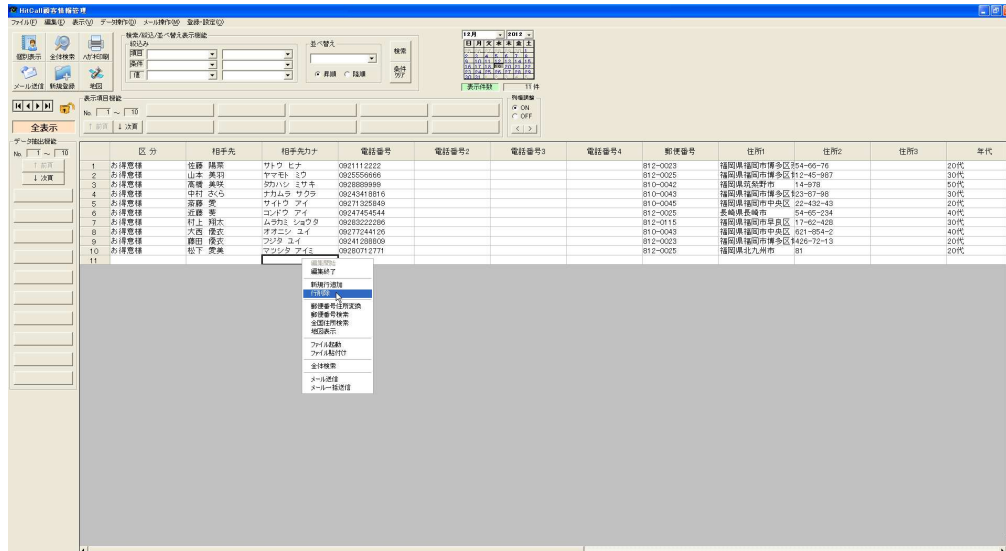

削除したい行が反転され選択されます。削除しますを選択すると行削除されます。

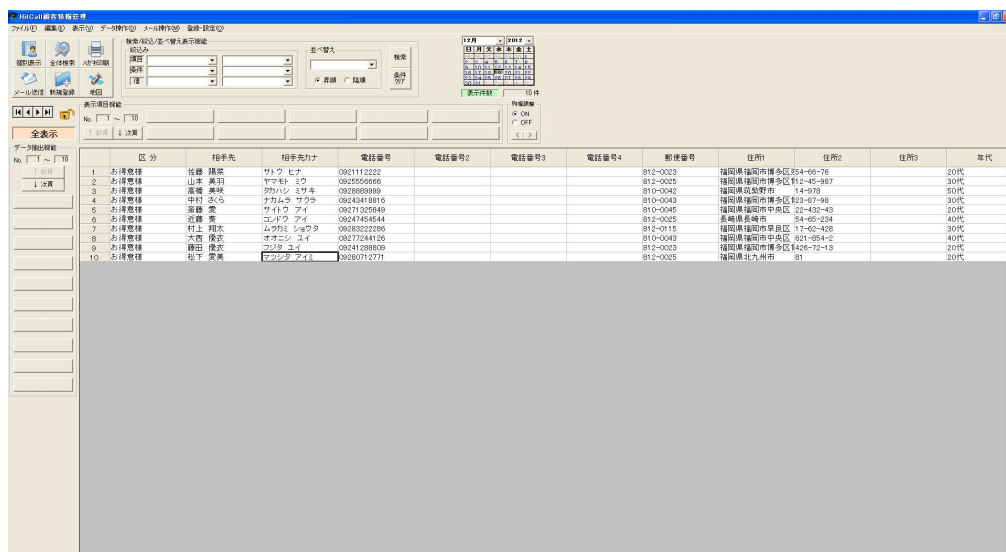
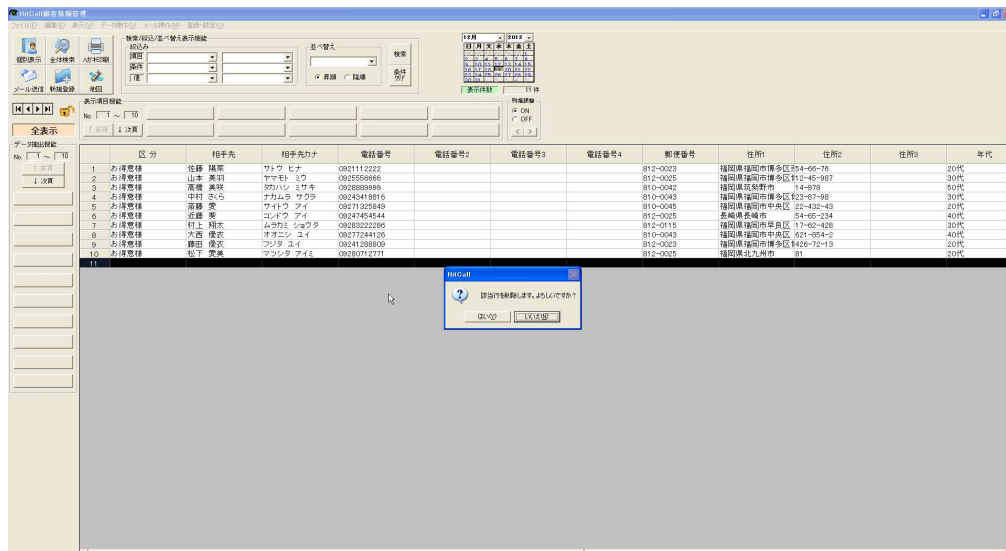

※行削除は複数行削除する事は出来ません。

## ■地図表示

住所が登録されている顧客の行を選択して右クリックメニューの地図表示を選択します。

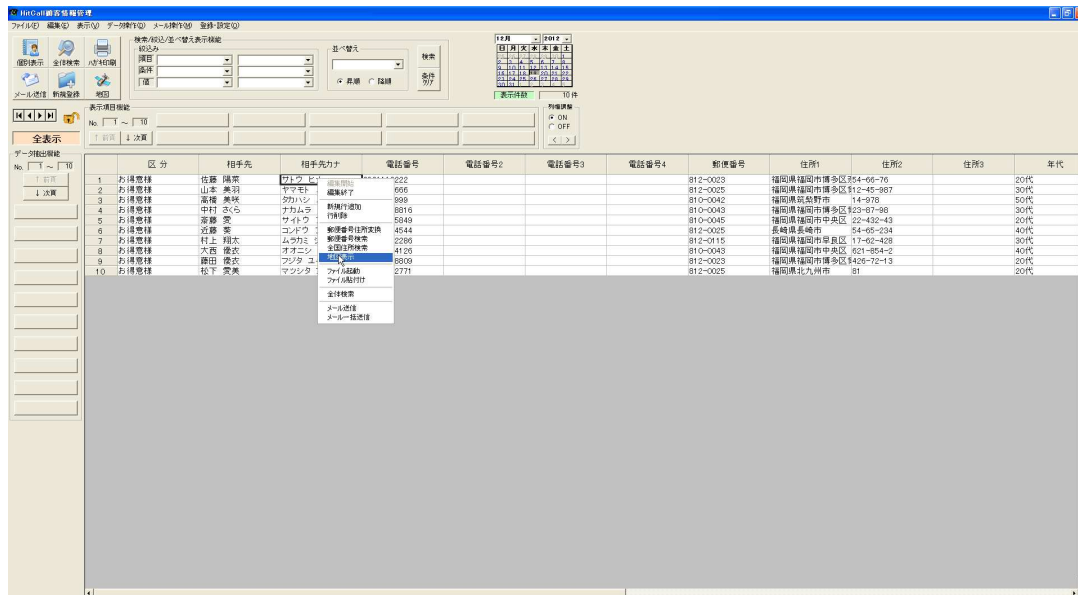

Google マップが表示され住所を元に検索を行ないます。

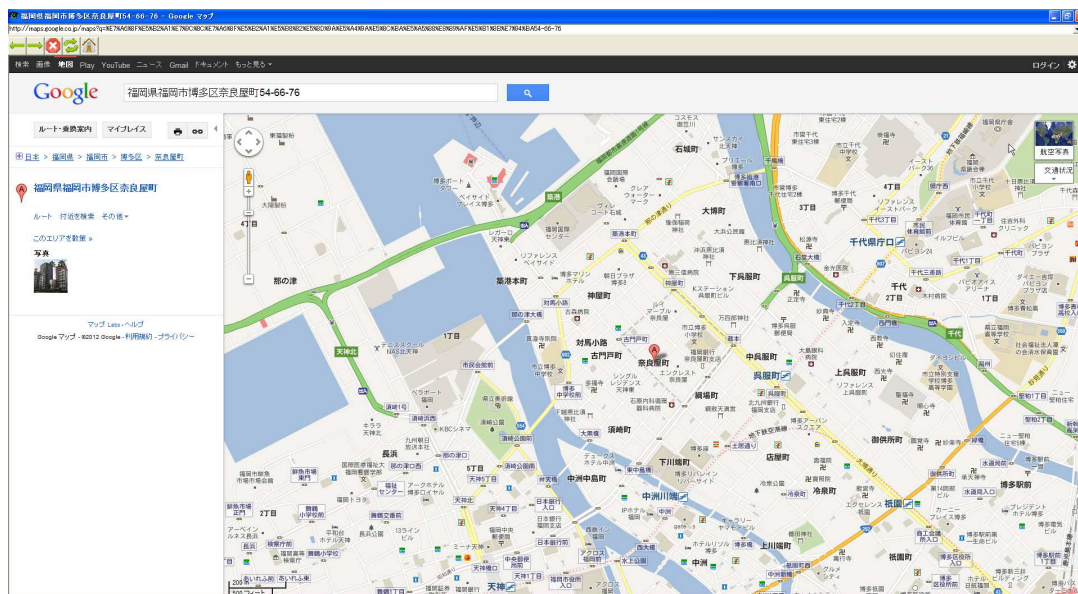

※Google マップではマンション名等が住所に含まれている場合は検索できない場合があります。その際は、マンション名等を取り除いて検索してください。

## ■ファイル添付

相手先情報項目設定でファイル添付という項目を作ります。



ファイル添付のセルを選択してマウス右クリックメニューのファイル添付を選択します。

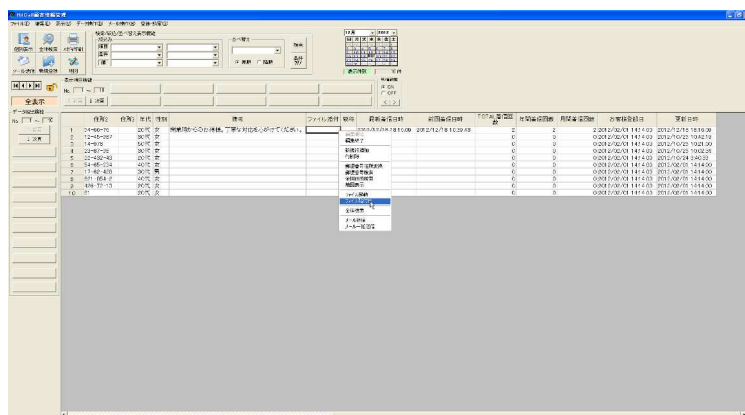

ファイル選択ウィンドウが表示されます。

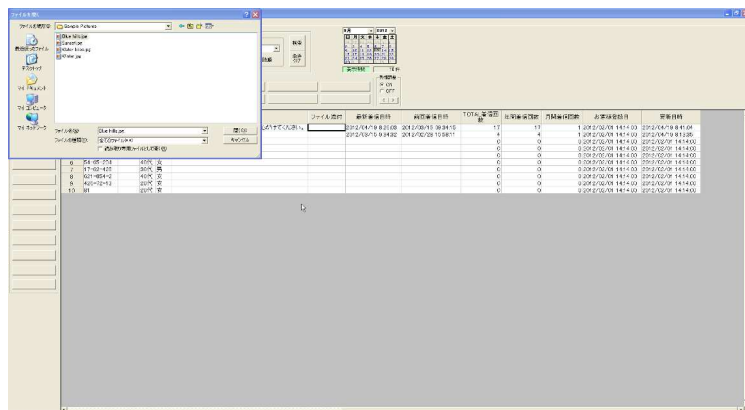

添付したいファイルを選択するとセルにファイル名が表示されます。

行番	品名	単位	数量	金額	税別金額	消費税	合計金額	消費税	合計金額
1	34-01-01	個	1	10000.00	10000.00	0.00	10000.00	0.00	10000.00
2	34-01-02	個	1	10000.00	10000.00	0.00	10000.00	0.00	10000.00
3	34-01-03	個	1	10000.00	10000.00	0.00	10000.00	0.00	10000.00
4	34-01-04	個	1	10000.00	10000.00	0.00	10000.00	0.00	10000.00
5	34-01-05	個	1	10000.00	10000.00	0.00	10000.00	0.00	10000.00
6	34-01-06	個	1	10000.00	10000.00	0.00	10000.00	0.00	10000.00
7	34-01-07	個	1	10000.00	10000.00	0.00	10000.00	0.00	10000.00
8	34-01-08	個	1	10000.00	10000.00	0.00	10000.00	0.00	10000.00
9	34-01-09	個	1	10000.00	10000.00	0.00	10000.00	0.00	10000.00
10	34-01-10	個	1	10000.00	10000.00	0.00	10000.00	0.00	10000.00
11	34-01-11	個	1	10000.00	10000.00	0.00	10000.00	0.00	10000.00
12	34-01-12	個	1	10000.00	10000.00	0.00	10000.00	0.00	10000.00
13	34-01-13	個	1	10000.00	10000.00	0.00	10000.00	0.00	10000.00
14	34-01-14	個	1	10000.00	10000.00	0.00	10000.00	0.00	10000.00
15	34-01-15	個	1	10000.00	10000.00	0.00	10000.00	0.00	10000.00
16	34-01-16	個	1	10000.00	10000.00	0.00	10000.00	0.00	10000.00
17	34-01-17	個	1	10000.00	10000.00	0.00	10000.00	0.00	10000.00
18	34-01-18	個	1	10000.00	10000.00	0.00	10000.00	0.00	10000.00
19	34-01-19	個	1	10000.00	10000.00	0.00	10000.00	0.00	10000.00
20	34-01-20	個	1	10000.00	10000.00	0.00	10000.00	0.00	10000.00

## ■ファイル起動

ファイル名が入っているセルを選択して右クリックメニューのファイル実行を選択します。

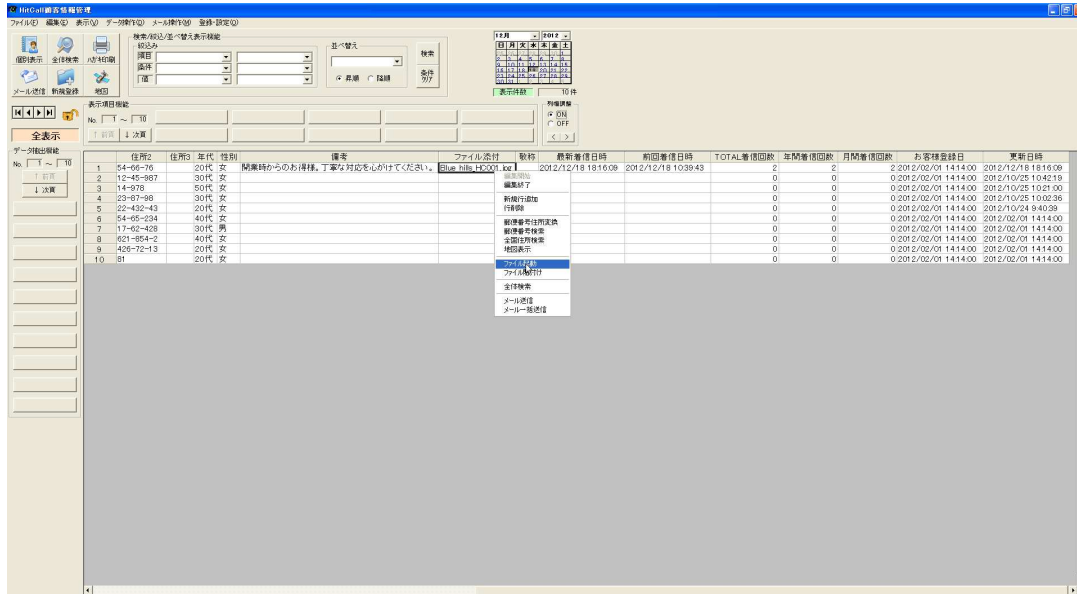

ファイル添付したファイルが開きます。

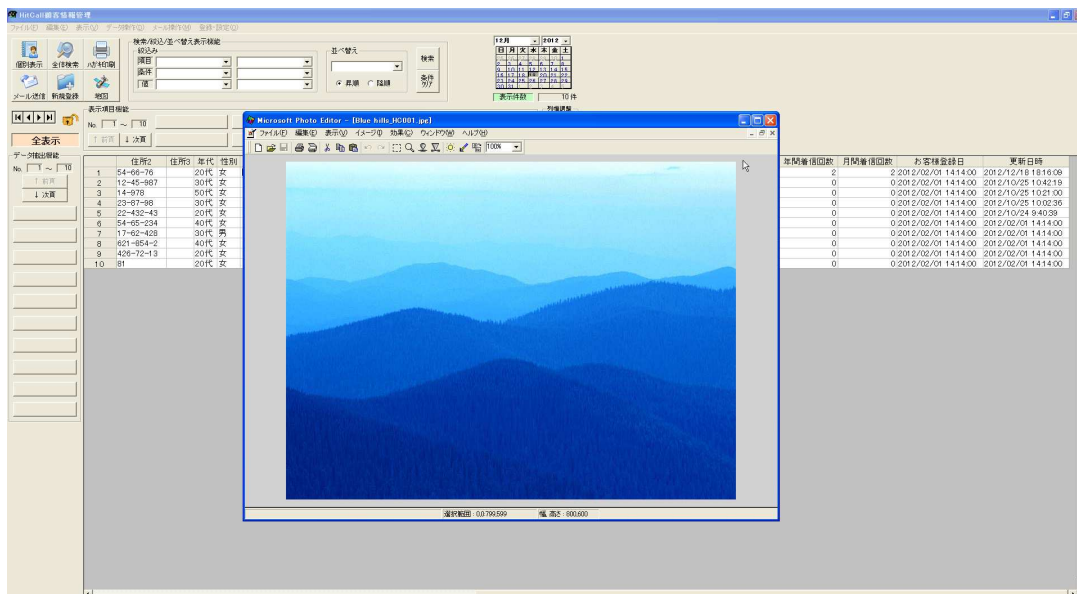

## 郵便番号から住所検索

郵便番号セルに郵便番号を入力すると自動的に住所が表示されます。

HitCan 顧客情報管理

検索条件: 郵便番号: 812-0003

No.	区分	姓	名	住所1	住所2	住所3	住所4	性別	備考	敬称	最新登録日時
1	お得意様	佐藤	福美	〒812-0003	福岡県福岡市博多区茶臼屋町	54-46-76		20代	就業時からのお見積。丁寧な対応を心がけてください。		2012/12/18 18:19:09
2	お得意様	山本	美羽	〒812-0025	福岡県福岡市博多区博多駅前	12-45-987		30代			
3	お得意様	高橋	美咲	〒810-0045	福岡県筑紫野市	14-978		50代			
4	お得意様	中村	さくら	〒810-0045	福岡県福岡市博多区博多駅前	23-37-98		30代			
5	お得意様	高橋	愛	〒810-0045	福岡県福岡市中央区	22-432-43		20代			
6	お得意様	近藤	愛	〒812-0025	福岡県福岡市	54-65-234		40代			
7	お得意様	村上	翔太	〒812-0115	福岡県福岡市早良区	17-62-428		30代			
8	お得意様	大西	優衣	〒810-0043	福岡県福岡市中央区	621-854-2		40代			
9	お得意様	藤田	優式	〒812-0023	福岡県福岡市博多区博多駅前	436-72-13		20代			
10	お得意様	松下	愛美	〒812-0025	福岡県北九州市	81		20代			
11				〒810-0001	福岡県福岡市中央区天神						

HitCan 顧客情報管理

検索条件: 郵便番号: 812-0003

No.	区分	姓	名	住所1	住所2	住所3	住所4	性別	備考	敬称	最新登録日時
1	お得意様	佐藤	福美	〒812-0003	福岡県福岡市博多区茶臼屋町	54-46-76		20代	就業時からのお見積。丁寧な対応を心がけてください。		2012/12/18 18:19:09
2	お得意様	山本	美羽	〒812-0025	福岡県福岡市博多区博多駅前	12-45-987		30代			
3	お得意様	高橋	美咲	〒810-0045	福岡県筑紫野市	14-978		50代			
4	お得意様	中村	さくら	〒810-0045	福岡県福岡市博多区博多駅前	23-37-98		30代			
5	お得意様	高橋	愛	〒810-0045	福岡県福岡市中央区	22-432-43		20代			
6	お得意様	近藤	愛	〒812-0025	福岡県福岡市	54-65-234		40代			
7	お得意様	村上	翔太	〒812-0115	福岡県福岡市早良区	17-62-428		30代			
8	お得意様	大西	優衣	〒810-0043	福岡県福岡市中央区	621-854-2		40代			
9	お得意様	藤田	優式	〒812-0023	福岡県福岡市博多区博多駅前	436-72-13		20代			
10	お得意様	松下	愛美	〒812-0025	福岡県北九州市	81		20代			
11				〒810-0001	福岡県福岡市中央区天神						



## 住所検索

住所セルを選択して右クリックメニューの住所検索を選択します。

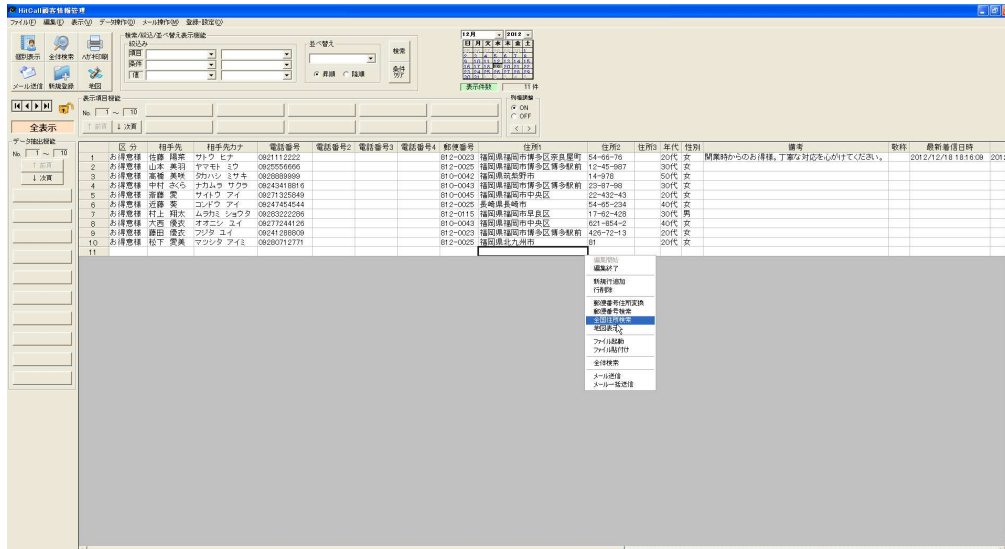

住所選択ウィンドウが表示されます。住所を選択する事が出来ます。

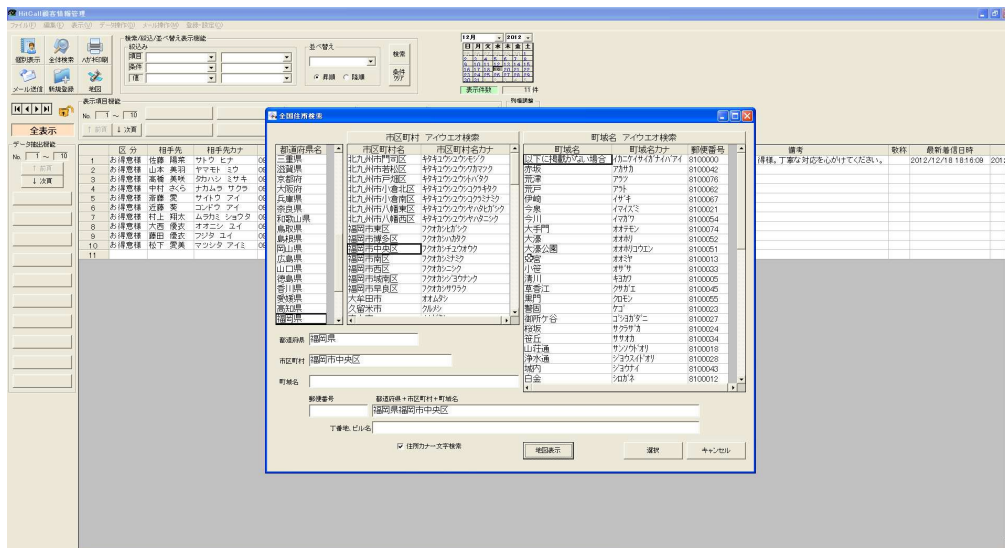

郵便番号、住所が登録されます。

お申し込み/生々輸入表示画面

検索条件: 検索

検索結果: 17件

No.	区分	相手先	相手先カナ	電話番号	電話番号2	電話番号3	電話番号4	郵便番号	住所1	住所2	住所3	年代	性別	備考	数値	最新着信日時
1	お得意様	佐藤 隆夫	サトウ リウ	0621112222				812-0029	福岡県福岡市博多区奈良屋町	54-69-76		20代	女	開業時からのお得意様。丁寧な対応を心がけていた為。		2012/12/18 18:16:09
2	お得意様	山本 美羽	ヤマモト ミ	0625556666				812-0026	福岡県福岡市博多区博多駅前	12-49-667		30代	女			
3	お得意様	高橋 美咲	タカハシ ミサキ	0628889999				810-0042	福岡県武雄市	14-276		50代	女			
4	お得意様	中村 宏ら	ナカムラ サウラ	09243418816				810-0043	福岡県福岡市博多区博多駅前	23-31-08		30代	女			
5	お得意様	斎藤 悠	サイドウ ユウ	06271325649				810-0045	福岡県福岡市中央区	22-432-43		20代	女			
6	お得意様	近藤 亮	コトワ ラウ	09247424544				812-0025	長崎県長崎市	54-65-234		40代	女			
7	お得意様	村上 翔太	ムラカミ ショウタ	06282222006				812-0115	福岡県福岡市中央区	17-62-438		30代	男			
8	お得意様	大西 優次	オオニシ ユウジ	0927244120				810-0043	福岡県福岡市中央区	621-854-2		40代	女			
9	お得意様	藤田 優次	フジタ ユウジ	06241288809				812-0029	福岡県福岡市博多区博多駅前	426-72-13		20代	女			
10	お得意様	松田 美実	マツダ ミヅミ	06280712771				812-0025	福岡県福岡市			20代	女			
11								810-0042	福岡県福岡市中央区							

## ■相手先空白行削除

相手先名と電話番号が空白の行のみを削除する事が出来ます。  
編集の相手先空白行削除を選択します。

No.	区分	相手先	相手先カナ	電話番号	電話番号2	電話番号3	電話番号4	郵便番号	住所1	住所2	住所3	年代	性別	備考	敬称	最新着信日時
1	お得意様	佐藤 隆宏	サトウ ヒロ	082112222				812-0023	福岡県福岡市博多区芥菜屋町	54-66-78		30代	女	開業時からのお客様。丁寧な対応を心がけてください。		2012/12/18 18:16:09
2	お得意様	山本 美羽	ヤマモト ミウ	082556666				812-0025	福岡県福岡市博多区博多駅前	12-45-687		30代	女			
3	お得意様	高橋 美咲	タカハシ ミサキ	082888888				810-0042	福岡県筑紫野市	14-978		50代	女			
4	お得意様	中村 心	ナカムラ コウ	08243418816				810-0043	福岡県福岡市博多区博多駅前	23-87-88		30代	女			
5	お得意様	斎藤 愛	サイトウ アイ	082132849				810-0045	福岡県福岡市中央区	22-432-43		20代	女			
6	お得意様	近藤 実	キンドウ ミ	08247454544				812-0025	福岡県福岡市	54-66-234		40代	女			
7	お得意様	村上 剛次	ムラカミ ショウジ	08283222288				812-0115	福岡県福岡市早良区	17-60-428		30代	男			
8	お得意様	大西 康次	オオニシ ユイ	08277244126				810-0043	福岡県福岡市中央区	621-854-2		40代	女			
9	お得意様	藤田 康次	フジタ ユイ	08241888808				812-0023	福岡県福岡市博多区博多駅前	428-72-13		20代	女			
10	お得意様	松平 愛美	マツダ アイ	08260712771				812-0025	福岡県北九州市	81		20代	女			
11																

相手先名と電話番号が空白行が削除されました。

No.	区分	相手先	相手先カナ	電話番号	電話番号2	電話番号3	電話番号4	郵便番号	住所1	住所2	住所3	年代	性別	備考	敬称	最新着信日時
1	お得意様	佐藤 隆宏	サトウ ヒロ	082112222				812-0023	福岡県福岡市博多区芥菜屋町	54-66-78		30代	女	開業時からのお客様。丁寧な対応を心がけてください。		2012/12/18 18:16:09
2	お得意様	山本 美羽	ヤマモト ミウ	082556666				812-0025	福岡県福岡市博多区博多駅前	12-45-687		30代	女			
3	お得意様	高橋 美咲	タカハシ ミサキ	082888888				810-0042	福岡県筑紫野市	14-978		50代	女			
4	お得意様	中村 心	ナカムラ コウ	08243418816				810-0043	福岡県福岡市博多区博多駅前	23-87-88		30代	女			
5	お得意様	斎藤 愛	サイトウ アイ	082132849				810-0045	福岡県福岡市中央区	22-432-43		20代	女			
6	お得意様	近藤 実	キンドウ ミ	08247454544				812-0025	福岡県福岡市	54-66-234		40代	女			
7	お得意様	村上 剛次	ムラカミ ショウジ	08283222288				812-0115	福岡県福岡市早良区	17-60-428		30代	男			
8	お得意様	大西 康次	オオニシ ユイ	08277244126				810-0043	福岡県福岡市中央区	621-854-2		40代	女			
9	お得意様	藤田 康次	フジタ ユイ	08241888808				812-0023	福岡県福岡市博多区博多駅前	428-72-13		20代	女			
10	お得意様	松平 愛美	マツダ アイ	08260712771				812-0025	福岡県北九州市	81		20代	女			

## ■簡易検索

表データを簡易検索する事が可能です。

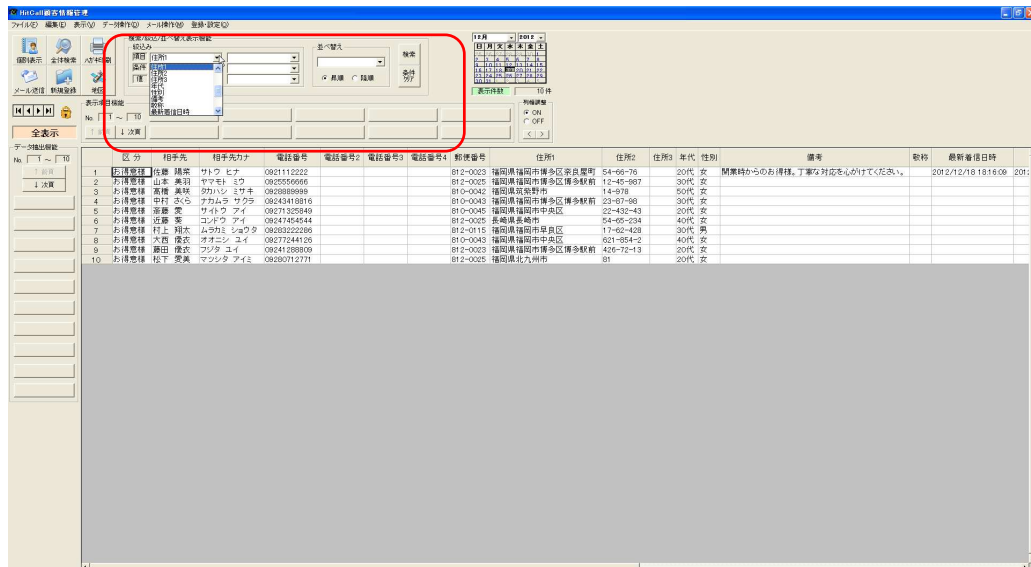

検索条件を設定して検索ボタンを押すと検索を実行します。

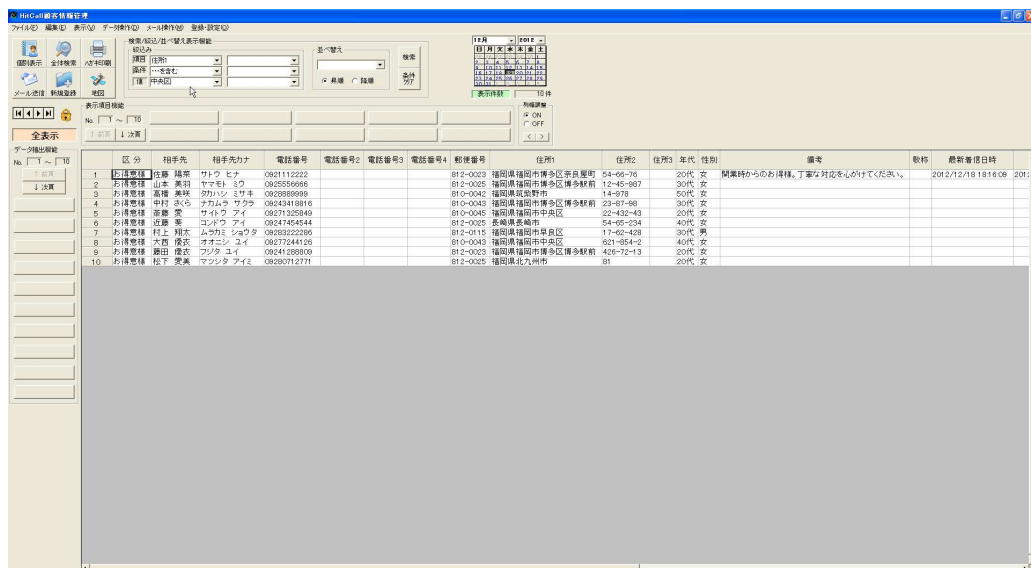
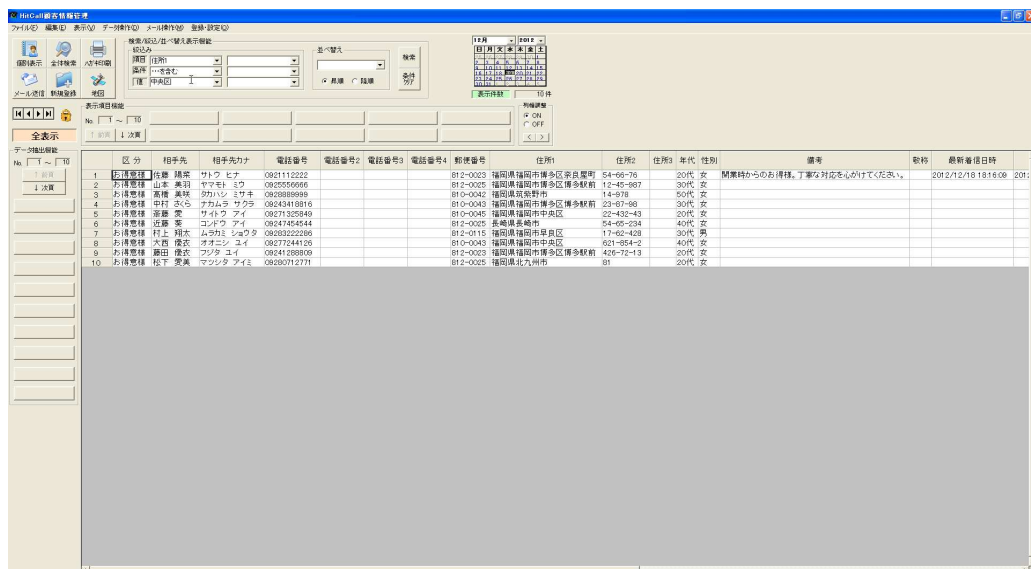

## ■ハガキ宛名印刷



顧客データを選択してハガキ印刷を行う事が出来ます。

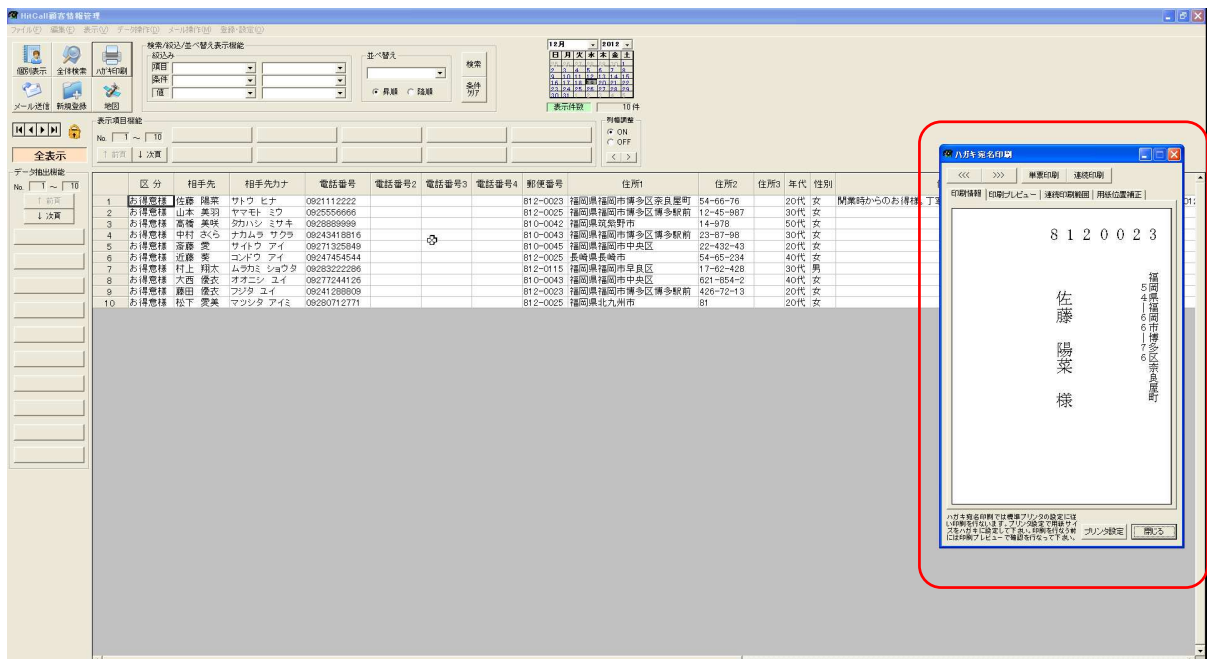

ハガキ宛名印刷画面

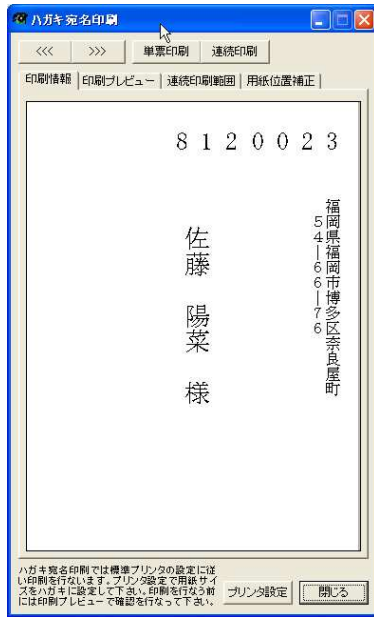

■ハガキ宛名印刷画面

カーソル移動ボタン

カーソル移動ボタン

現在表示されている情報を単票印刷を行ないます。

用紙の位置補正が出来ます。

連続印刷の際の範囲指定をすることが出来ます。

標準プリンタの用紙設定に従い印刷プレビューします。

印刷情報の表示

標準のプリンタの設定を行うことが出来ます。

ハガキ宛名印刷では標準プリンタの設定に従い印刷を行ないます。プリンタ設定で用紙サイズをハガキに設定して下さい。印刷を行なう前には印刷プレビューで確認を行なって下さい。

### 敬称の設定

「御中」などの敬称にしたい場合は、敬称セルに入力してください。  
セルのコピー&ペーストは  
CTRL+C(コピー)、CTRL+V(貼付け)

No.	氏名	敬称	敬称セル	敬称番号
1	佐藤 陽菜	カク		
2	山本 美江	カク		
3	山本 美江	カク		
4	山本 美江	カク		
5	山本 美江	カク		
6	山本 美江	カク		
7	山本 美江	カク		
8	山本 美江	カク		
9	山本 美江	カク		
10	山本 美江	カク		

- ハガキ宛名印刷画面(印刷プレビュー)  
標準プリンタが「ハガキ」に設定されている場合

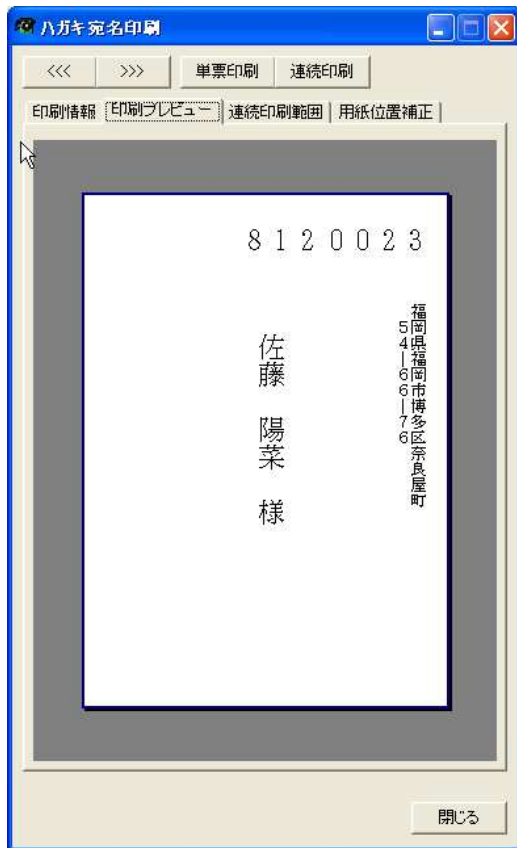

標準プリンタが「A4」に設定されている場合

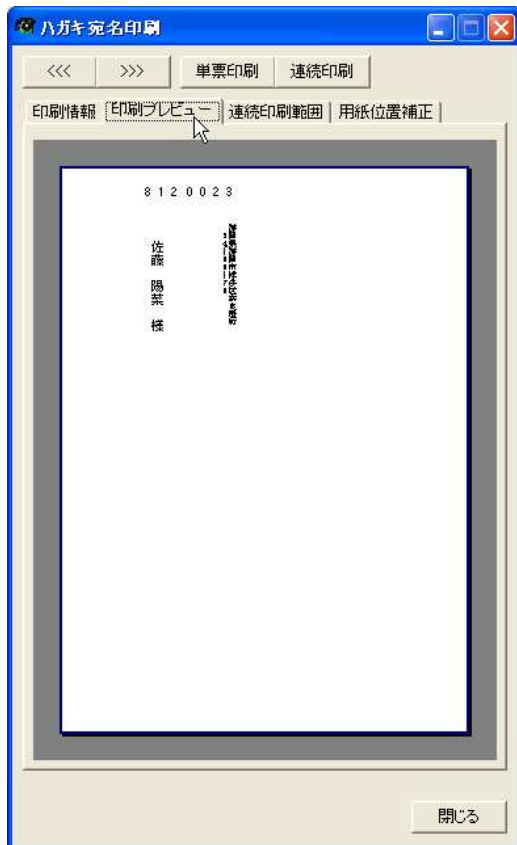



※用紙設定は標準プリンタの用紙設定で行なってください。

## ■連続印刷範囲

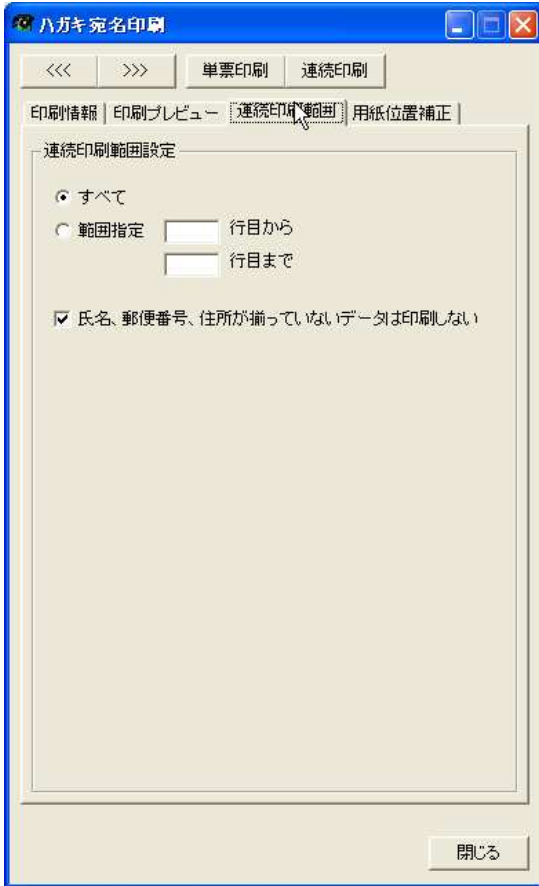

No.	区分	相手先	相手先カナ	電話番号	電話番号2	電話番号3	電話番号4	郵便番号	住所1	住所2	住所3	年代	性別	備考	敬称	最新管理日時
1	区済意種	佐藤 興雲	サトウ ヒナ	0821112222				B12-0023	福岡県福岡市博多区 委良屋町	54-66-76						
2	お得意種	山本 美羽	ヤマモト ミウ	0825566666				B12-0025	福岡県福岡市博多区 博多駅前	12-45-887						
3	お得意種	高橋 美咲	タカハシ ミサキ	0828899999				B10-0042	福岡県筑紫野市	14-970						
4	お得意種	田村 心	タムラ コウ	08243418816				B10-0043	福岡県福岡市博多区 博多駅前	23-87-98						
5	お得意種	斎藤 愛	サイドウ アイ	08271325849				B10-0045	福岡県福岡市中央区	22-432-43						
6	お得意種	近藤 愛	コンドウ アイ	08247454544				B12-0025	長崎県長崎市	54-85-234						
7	お得意種	村上 祥太	ムラカミ ショウタ	08282222088				B12-0115	福岡県福岡市早良区	17-62-428						
8	お得意種	大西 禮衣	オオニシ レイ	08277244126				B10-0043	福岡県福岡市中央区	621-854-2						
9	お得意種	渡田 慶衣	ワタタ ケイ	08241288809				B12-0023	福岡県福岡市博多区 博多駅前	426-72-19						
10	お得意種	山本 愛美	ヤマモト アイ	08260712771				B12-0026	福岡県北九州市	81						

## ■用紙位置補正及びフォント設定



## ■単票印刷

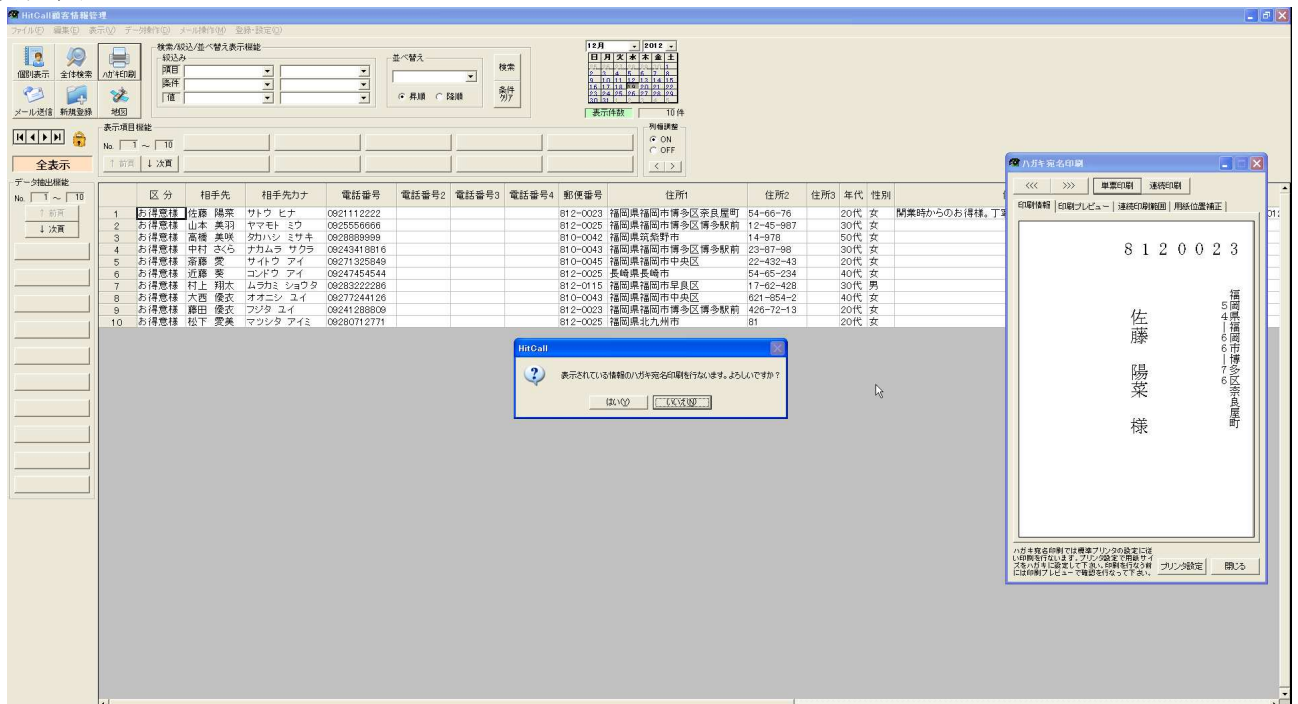

## ■連続印刷

表紙が連続印刷機能追加メニューの連続印刷を行います。よろしいですか？

いいいい OK キャンセル

印刷情報 | 印刷プレビュー | 連続印刷確認 | 用紙位置修正

8120023

佐藤陽菜様

福岡県福岡市博多区東区東馬場

印刷プレビュー | プリンタ設定 | 閉じる

No.	区分	相手先	相手先カナ	電話番号	電話番号2	電話番号3	電話番号4	郵便番号	住所1	住所2	住所3	年代	性別
1	お得意様	佐藤 陽菜	サトウ ヒナ	082112222				812-0023	福岡県福岡市博多区東区東馬場	54-66-76		20代	女
2	お得意様	山本 美羽	ヤマモト ミウ	082556666				812-0025	福岡県福岡市博多区博多駅前	12-45-887		30代	女
3	お得意様	高橋 美咲	タカハシ ミサキ	082889999				810-0042	福岡県筑紫野市	14-978		50代	女
4	お得意様	中村 さくら	ナカムラ サクラ	08243418816				810-0043	福岡県福岡市博多区博多駅前	23-87-88		30代	女
5	お得意様	赤藤 愛	アカフジ アイ	0827325848				810-0045	福岡県福岡市中央区	22-432-43		20代	女
6	お得意様	成瀬 香	ナリノ アイ	08247454544				812-0025	長崎県長崎市	54-65-234		40代	女
7	お得意様	村上 翔太	ムラカミ ショウタ	08283222886				812-0115	福岡県福岡市早良区	17-62-428		30代	男
8	お得意様	大西 優衣	オオニシ ユイ	0827244126				810-0043	福岡県福岡市中央区	621-854-2		40代	女
9	お得意様	藤田 優衣	フジタ ユイ	08241288808				812-0023	福岡県福岡市博多区博多駅前	426-72-13		20代	女
10	お得意様	松下 愛美	マツダ アイミ	08280712771				812-0025	福岡県北九州市	81		20代	女

## ■連続印刷キャンセル

印刷を中止します。よろしいですか？

いいいい OK キャンセル

印刷情報 | 印刷プレビュー | 連続印刷確認 | 印刷キャンセル | 用紙位置修正

8120115

村上翔太様

福岡県福岡市早良区

印刷プレビュー | プリンタ設定 | 閉じる

No.	区分	相手先	相手先カナ	電話番号	電話番号2	電話番号3	電話番号4	郵便番号	住所1	住所2	住所3	年代	性別
1	お得意様	佐藤 陽菜	サトウ ヒナ	082112222				812-0023	福岡県福岡市博多区東区東馬場	54-66-76		20代	女
2	お得意様	山本 美羽	ヤマモト ミウ	082556666				812-0025	福岡県福岡市博多区博多駅前	12-45-887		30代	女
3	お得意様	高橋 美咲	タカハシ ミサキ	082889999				810-0042	福岡県筑紫野市	14-978		50代	女
4	お得意様	中村 さくら	ナカムラ サクラ	08243418816				810-0043	福岡県福岡市博多区博多駅前	23-87-88		30代	女
5	お得意様	赤藤 愛	アカフジ アイ	0827325848				810-0045	福岡県福岡市中央区	22-432-43		20代	女
6	お得意様	成瀬 香	ナリノ アイ	08247454544				812-0025	長崎県長崎市	54-65-234		40代	女
7	お得意様	村上 翔太	ムラカミ ショウタ	08283222886				812-0115	福岡県福岡市早良区	17-62-428		30代	男
8	お得意様	大西 優衣	オオニシ ユイ	0827244126				810-0043	福岡県福岡市中央区	621-854-2		40代	女
9	お得意様	藤田 優衣	フジタ ユイ	08241288808				812-0023	福岡県福岡市博多区博多駅前	426-72-13		20代	女
10	お得意様	松下 愛美	マツダ アイミ	08280712771				812-0025	福岡県北九州市	81		20代	女

連続印刷を中止したい場合は、「印刷キャンセル」ボタンを押すと中止する事が出来ます。