



# HITCALL Aシリーズ (お客様管理編)

## システム概要書

株式会社ソナーソフトウェア



## 顧客管理データベースの作成方法

- お客様管理分析ボタンを押して「HITCALL お客様管理」を開きます。  
初期状態ではサンプルデータが入っていますので、データベースの初期化を行います。

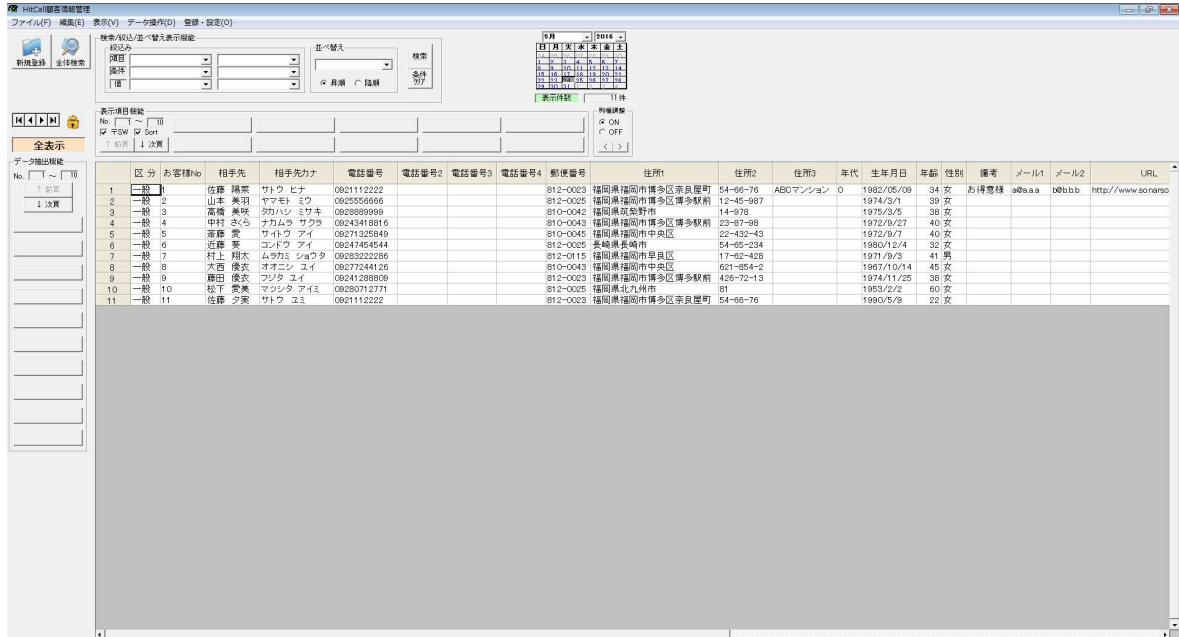

- データ操作の中のデータ初期化を選択してください。  
全表示の状態にして下さい。

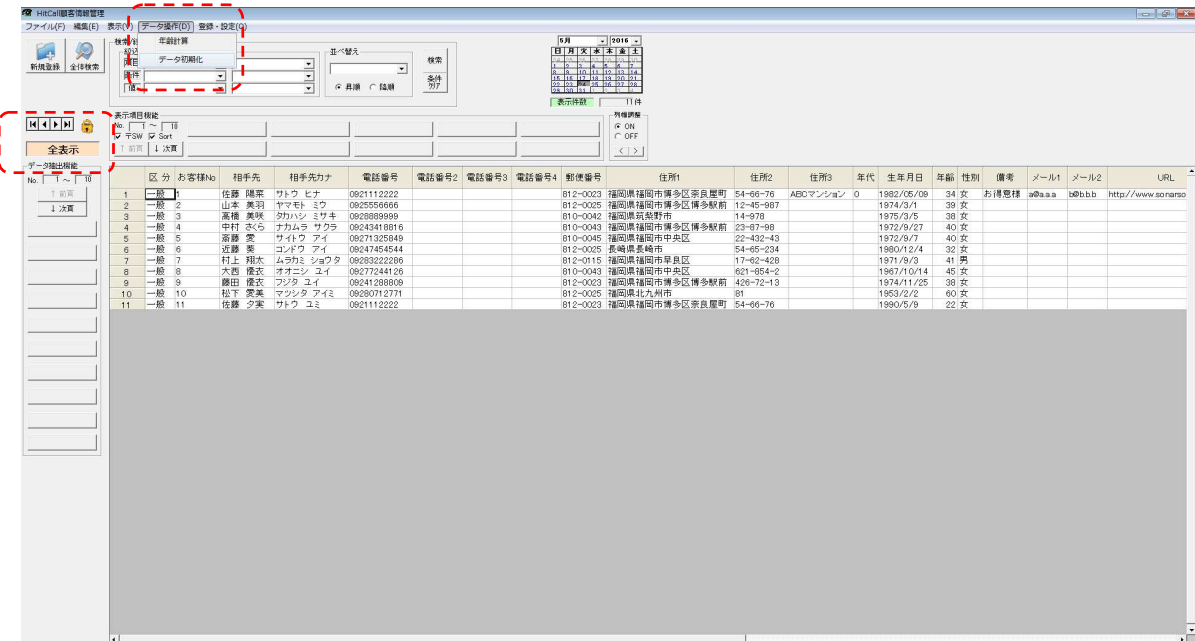

■ データ初期化の確認メッセージが出ます。

(注意) 消したくないデータがある場合は、事前にデータベース保存処理を行ってください。

No.	区分	お客様No	相手先	相手先カナ	電話番号	電話番号2	電話番号3	電話番号4	郵便番号	住所1	住所2	住所3	年代	生年月日	年齢	性別	備考	メール1	メール2	URL
1	一般	1	佐藤 隆平	サトウ ヒナ	092112222				810-0003	福岡県福岡市博多区奈良屋町	54-66-76	ABCマンション	0	1992/05/09	34	女	お得意様	a@a.a	b@b.b	http://www.sonsano
2	一般	2	山本 美羽	ヤマモト ミウ	092556666				812-0025	福岡県福岡市博多区博多駅前	12-45-987			1974/3/1	39	女				
3	一般	3	高橋 美咲	タカハシ ミサキ	092889999				810-0042	福岡県筑紫野市	14-978			1975/3/5	38	女				
4	一般	4	中村 さくら	ナカムラ サクラ	09243418816				810-0043	福岡県福岡市博多区博多駅前	23-87-98			1972/9/27	40	女				
5	一般	5	斎藤 亮	サイドウ ライ	09271325949				810-0045	福岡県福岡市中央区	22-432-43			1972/9/7	40	女				
6	一般	6	近藤 葵	コソドウ アイ	09247454544				810-0025	長崎県長崎市	54-65-234			1969/12/4	32	女				
7	一般	7	村上 翔太	ムラカミ ショウタ	09283222886				812-0115	福岡県福岡市早良区	17-62-428			1971/9/3	41	男				
8	一般	8	大西 優衣	オオニシ ユイ	09277244126				810-0043	福岡県福岡市中央区	621-854-2			1967/10/14	45	女				
9	一般	9	藤田 優衣	フジタ ユイ	09241289909				812-0023	福岡県福岡市博多区博多駅前	426-72-13			1974/11/25	39	女				
10	一般	10	松下 実美	マツシタ ナツミ	09289012771									1953/2/2	60	女				
11	一般	11	佐藤 夕美	サトウ ユミ	092112222									1990/5/9	22	女				

OK ボタンを押すとデータベースは初期化されます。

■データベースが初期化され表のデータが無くなりました。

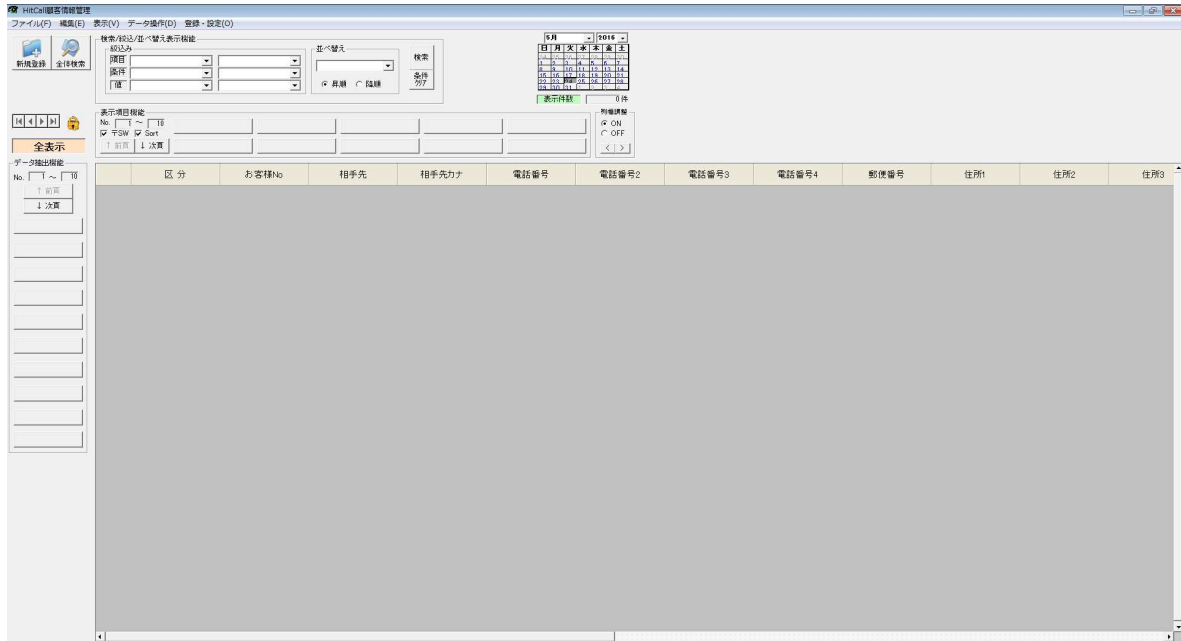

■データベースを追加可能の状態にします。  
鍵アイコンをクリックして鍵が開いている状態にして下さい。



## ■ データベース領域の作成

編集メニューの中の複数新規行追加を選択してください。

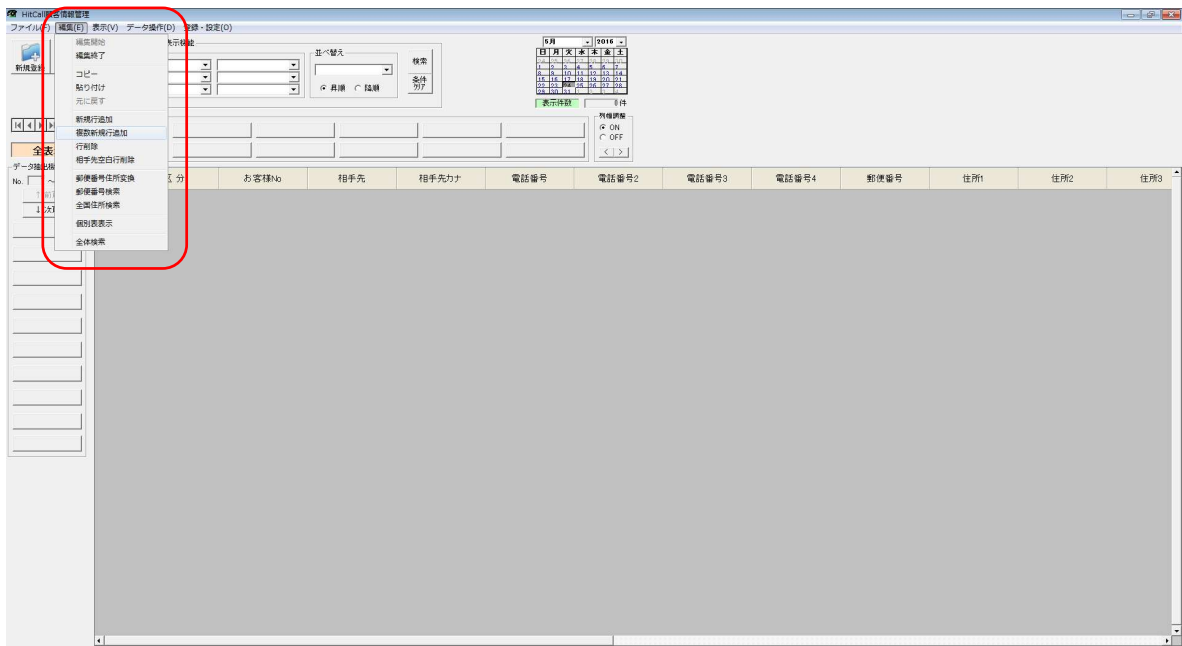

■ 追加する行指定ウィンドウが表示されます。

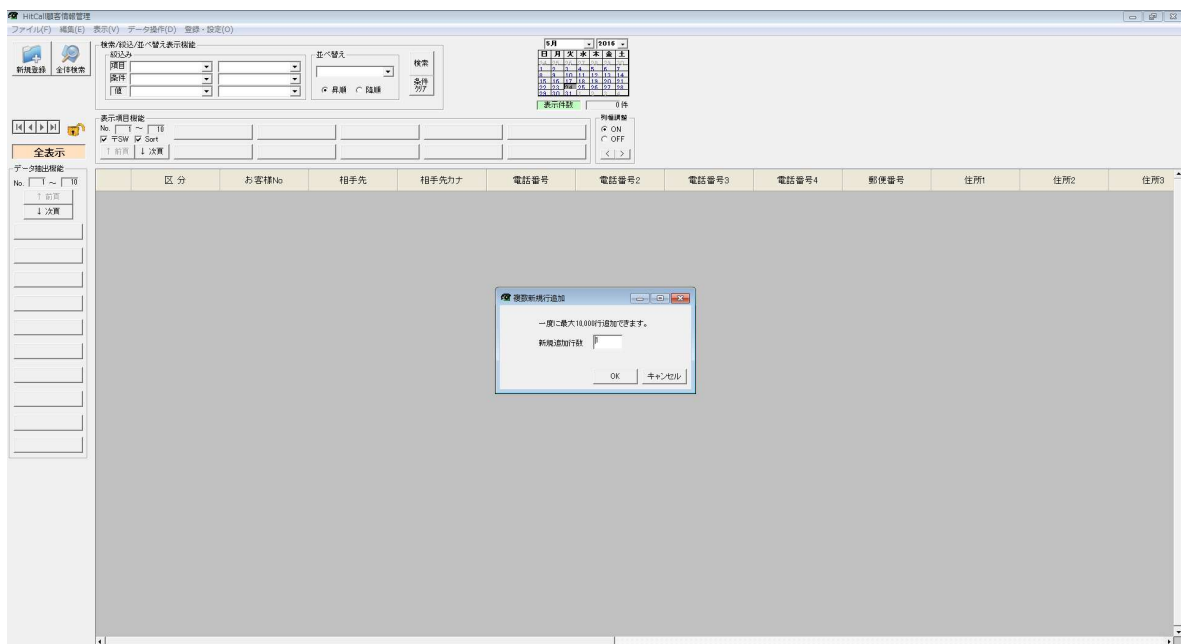

■追加行の指定

この例では 100 行追加してみます。



■OK ボタンを押すとデータベース領域を作成して 100 行の表が作成されました。

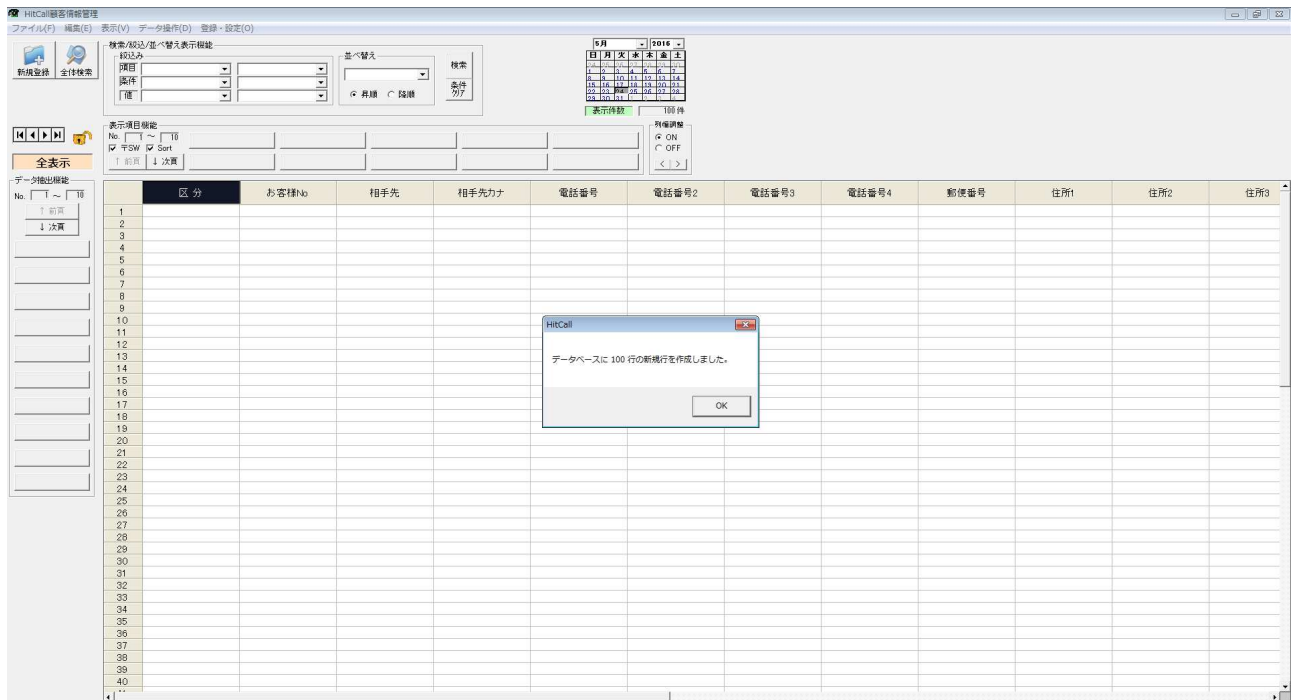



■ Excel から HITCALL へ貼り付け

再び HITCALL に戻り、貼り付けたい箇所のセルにカーソルを指定して、貼り付け(CTRL+V)を行ってください。

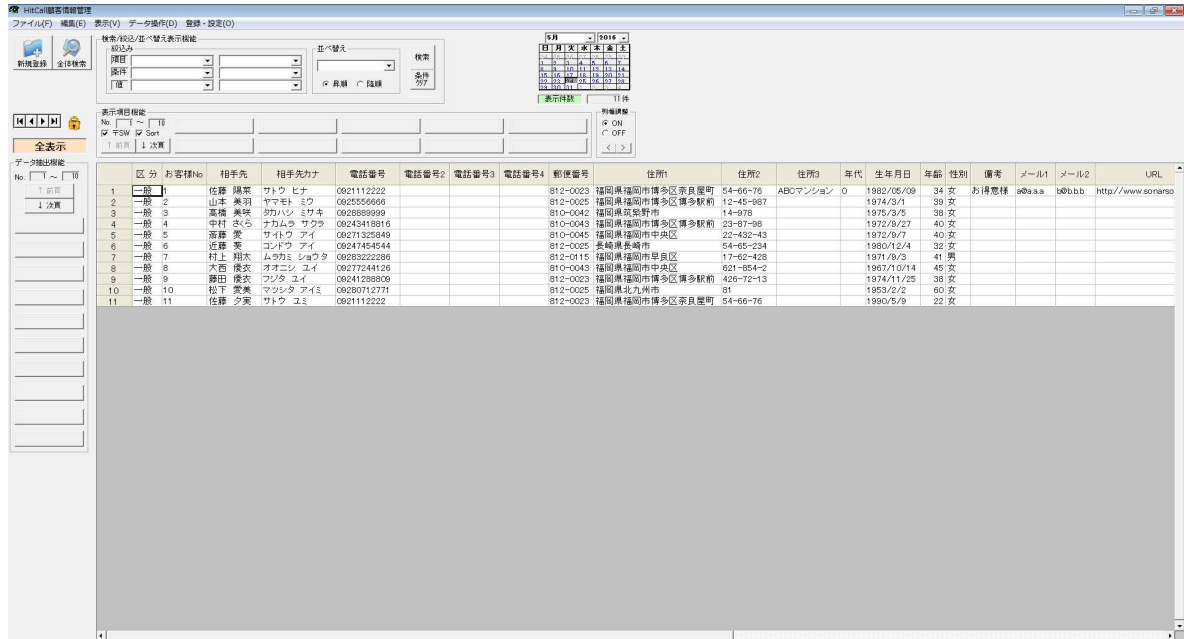

以上でユーザー独自のデータベースの完成です。



## 顧客管理データベース項目作成方法

HITCALL ではユーザー独自のデータベース項目を追加する事が可能です。

※但し、電話応対管理システム側でのデータ入力編集は出来ませんので、HITCALL お客様管理で入力編集作業を行ってください。

### ■登録・設定の相手先情報項目設定を選択してください。

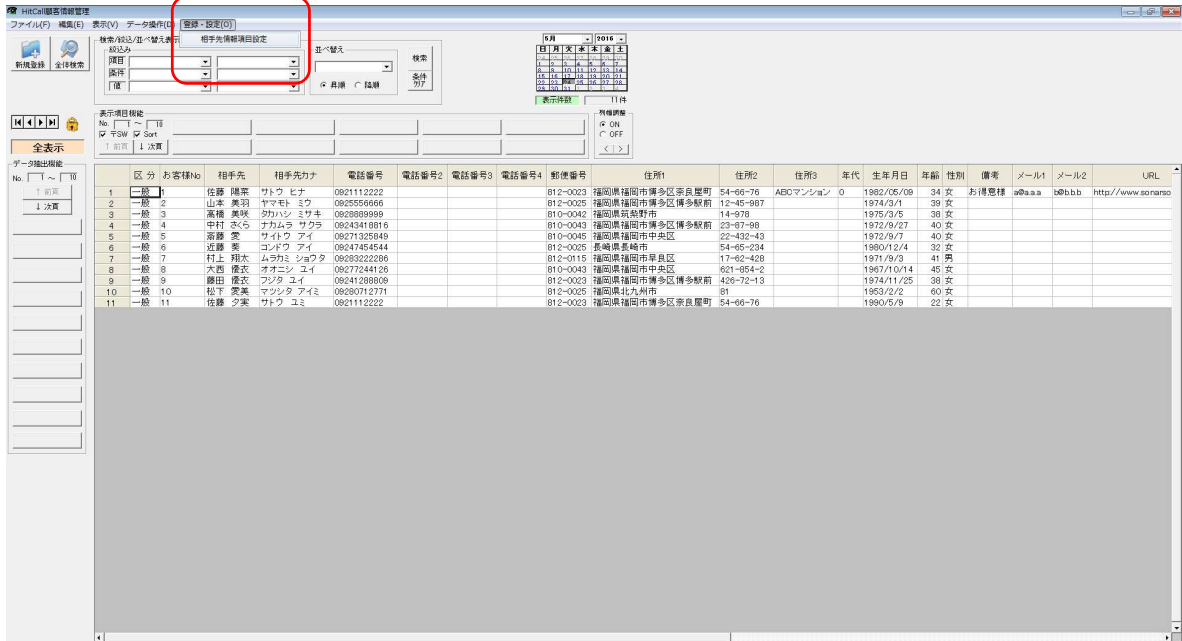

### ■相手先情報項目設定

現在のデータベース項目が表示されます。

※緑色の部分は初期状態から設定されている HITCALL のシステムの固定項目ですので編集、削除を行う事は出来ません。



### ■新規項目の追加

挿入した場所にカーソルを合わせて、マウスの右クリックを押し「新規項目追加」を選択してください。

相手先情報項目設定

行操作

	表示項目名	書式	小数以下桁数	カンマ編集	文字色
1	区分	文字		<input type="checkbox"/>	
2	お客様No	文字		<input type="checkbox"/>	
3	相手先	文字		<input type="checkbox"/>	
4	相手先カナ	氏名		<input type="checkbox"/>	
5	電話番号	電話番号		<input type="checkbox"/>	
6	電話番号2	電話番号		<input type="checkbox"/>	
7	電話番号3	電話番号		<input type="checkbox"/>	
8	電話番号4	電話番号		<input type="checkbox"/>	
9	郵便番号	郵便番号		<input type="checkbox"/>	
10	住所1	住所1		<input type="checkbox"/>	
11	住所2	住所2		<input type="checkbox"/>	
12	住所3	住所3		<input type="checkbox"/>	
13	年代	文字		<input type="checkbox"/>	
14	生年月日	文字		<input type="checkbox"/>	
15	年齢	数値	0	<input type="checkbox"/>	
16	性別	文字		<input type="checkbox"/>	
17	備考	文字		<input type="checkbox"/>	
18	メール1	文字		<input type="checkbox"/>	
19	メール2	文字		<input type="checkbox"/>	
20	URL	文字		<input type="checkbox"/>	
21	最新着信日時	文字		<input type="checkbox"/>	
22	前回着信日時	文字		<input type="checkbox"/>	
23	TOTAL着信回数	数値	0	<input type="checkbox"/>	
24	年間着信回数	数値	0	<input type="checkbox"/>	
25	月間着信回数	数値	0	<input type="checkbox"/>	
26	お客様登録日	文字		<input type="checkbox"/>	

項目名の背景色が      は固定項目です。  
固定項目のカンマ編集は変更できません。

新規項目追加  
新規項目最終行追加  
項目削除

保存      キャンセル

新規行が追加されますので、項目名を入力してください。

相手先情報項目設定

行操作

	表示項目名	書式	小数以下桁数	カンマ編集	文字色
1	区分	文字		<input type="checkbox"/>	
2	お客様No	文字		<input type="checkbox"/>	
3	相手先	文字		<input type="checkbox"/>	
4	相手先カナ	氏名		<input type="checkbox"/>	
5	電話番号	電話番号		<input type="checkbox"/>	
6	電話番号2	電話番号		<input type="checkbox"/>	
7	電話番号3	電話番号		<input type="checkbox"/>	
8	電話番号4	電話番号		<input type="checkbox"/>	
9	郵便番号	郵便番号		<input type="checkbox"/>	
10	住所1	住所1		<input type="checkbox"/>	
11	住所2	住所2		<input type="checkbox"/>	
12	住所3	住所3		<input type="checkbox"/>	
13	年代	文字		<input type="checkbox"/>	
14	生年月日	文字		<input type="checkbox"/>	
15	年齢	数値	0	<input type="checkbox"/>	
16	性別	文字		<input type="checkbox"/>	
17	備考	文字		<input type="checkbox"/>	
18	メール1	文字		<input type="checkbox"/>	
19	メール2	文字		<input type="checkbox"/>	
20	URL	文字		<input type="checkbox"/>	
21	■■■項目名を入力してください■■■	文字		<input type="checkbox"/>	
22	最新着信日時	文字		<input type="checkbox"/>	
23	前回着信日時	文字		<input type="checkbox"/>	
24	TOTAL着信回数	数値	0	<input type="checkbox"/>	
25	年間着信回数	数値	0	<input type="checkbox"/>	
26	月間着信回数	数値	0	<input type="checkbox"/>	

項目名の背景色が      は固定項目です。  
固定項目のカンマ編集は変更できません。

保存      キャンセル

## ■項目名の入力と書式設定

この例では電話番号項目「電話番号4」と入力して追加しています。

行番号	表示項目名	書式	小数以下桁数	カンマ編集	文字色
1	区分	文字		<input type="checkbox"/>	
2	お客様No	文字		<input type="checkbox"/>	
3	相手先	文字		<input type="checkbox"/>	
4	相手先カナ	氏名		<input type="checkbox"/>	
5	電話番号	電話番号		<input type="checkbox"/>	
6	電話番号2	電話番号		<input type="checkbox"/>	
7	電話番号3	電話番号		<input type="checkbox"/>	
8	電話番号4	電話番号		<input type="checkbox"/>	
9	郵便番号	郵便番号		<input type="checkbox"/>	
10	住所1	住所1		<input type="checkbox"/>	
11	住所2	住所2		<input type="checkbox"/>	
12	住所3	住所3		<input type="checkbox"/>	
13	年代	文字		<input type="checkbox"/>	
14	生年月日	文字		<input type="checkbox"/>	
15	年齢	数値	0	<input type="checkbox"/>	
16	性別	文字		<input type="checkbox"/>	
17	備考	文字		<input type="checkbox"/>	
18	メール1	文字		<input type="checkbox"/>	
19	メール2	文字		<input type="checkbox"/>	
20	URL	文字		<input type="checkbox"/>	
21	その他	文字		<input type="checkbox"/>	
22	最新着信日時	文字		<input type="checkbox"/>	
23	前回着信日時	文字		<input type="checkbox"/>	
24	TOTAL着信回数	数値	0	<input type="checkbox"/>	
25	年間着信回数	数値	0	<input type="checkbox"/>	
26	月間着信回数	数値	0	<input type="checkbox"/>	

項目名の背景色が      は固定項目です。  
 固定項目のカンマ編集は変更できません。

保存      キャンセル

保存ボタンを押すと設定が反映されます。

## ■項目追加結果

項目が追加されました。

No.	住所3	年代	生年月日	年齢	性別	備考	メール1	メール2	URL	その他	最新着信日時	前回着信日時	TOTAL着信回数	年間着信回数	月間着信回数	お客様録日	更新日時
1	ABCマンション	0	1982/05/09	34	女	お客様様	abaaa	bbbbb	http://www.somarssoft.co.jp/		2016/05/24 12:06:27	2016/05/24 11:49:11	416	5	5	2013/03/23 10:11:07	2016/05/24 12:06:27
2			1974/3/1	39	女						2013/10/26 18:38:55	2013/10/26 18:33:56	74	74	11	2013/03/23 10:11:09	2013/10/26 18:38:55
3			1975/3/5	38	女						2013/10/26 18:36:57	2013/10/26 18:34:01	20	20	2	2013/03/23 10:11:10	2013/10/26 18:36:57
4			1972/9/27	40	女						2013/10/26 18:40:18	2013/10/26 18:17:54	7	7	2	2013/03/23 10:11:11	2013/10/26 18:40:18
5			1972/9/7	40	女						2013/10/08 19:24:07	2013/07/25 05:15:56	8	8	1	2013/03/23 10:11:13	2013/10/08 19:24:07
6			1980/12/4	32	女						2013/07/26 18:08:21	2013/07/26 18:08:21	1	1	1	2013/03/23 10:11:16	2013/07/26 18:08:21
7			1971/9/3	41	男								0	0	0	2013/03/23 10:11:17	2013/03/23 10:11:57
8			1987/10/14	45	女								0	0	0	2013/03/23 10:11:18	2013/03/23 10:12:00
9			1974/11/25	38	女								0	0	0	2013/03/23 10:11:20	2013/03/23 10:11:58
10			1953/2/2	60	女								0	0	0	2013/03/23 10:11:22	2013/03/23 10:11:22
11			1990/5/9	22	女								0	0	0	2013/03/23 10:36:31	2013/07/24 16:06:52

以上で完了です。

## さまざまな表の表示方法

HITCALL ではユーザー独自の表の表示方法を設定記憶させる事が出来ます。

■お客様管理分析ボタンを押して「HITCALL お客様管理」を開きます。

The screenshot shows the HITCALL software interface. At the top, there are menu options: ファイル(F), 編集(E), 表示(V), データ操作(D), 登録・設定(O). Below the menu is a search and display control area with buttons for '新規登録' (New Registration) and '全体検索' (Full Search). A search input field and a '検索' (Search) button are also present. Below this is a '表示項目情報' (Display Item Information) section with a '全表示' (Full Display) button. The main area is a data table with the following columns: No., 区分 (Division), お客様No. (Customer No.), 相手先 (Contact), 相手先カナ (Contact Kanji), 電話番号 (Phone No.), 電話番号2 (Phone No. 2), 電話番号3 (Phone No. 3), 電話番号4 (Phone No. 4), 郵便番号 (Postal Code), 住所1 (Address 1), 住所2 (Address 2), 住所3 (Address 3), 年代 (Age), 生年月日 (Date of Birth), 年齢 (Age), 性別 (Gender), 備考 (Remarks), メール1 (Email 1), メール2 (Email 2), and URL. The table contains 11 rows of customer data.

No.	区分	お客様No.	相手先	相手先カナ	電話番号	電話番号2	電話番号3	電話番号4	郵便番号	住所1	住所2	住所3	年代	生年月日	年齢	性別	備考	メール1	メール2	URL
1	一般	1	佐藤 謙次	サトウ ヒナ	062112222				812-0023	福岡県福岡市博多区芥貝屋町	54-66-76	ABCマシソン	O	1982/05/09	34	女	お得意様	a@a.a	b@b.b	http://www.sorano
2	一般	2	山本 美羽	ヤマモト ミウ	062556666				812-0025	福岡県福岡市博多区博多駅前	12-45-667			1974/3/1	39	女				
3	一般	3	高橋 美咲	タカハシ ミサキ	062888888				810-0042	福岡県筑紫野市	14-978			1975/3/5	38	女				
4	一般	4	中村 心	ナカムラ ココロ	06243418816				810-0043	福岡県福岡市博多区博多駅前	23-87-98			1972/9/27	40	女				
5	一般	5	斎藤 愛	サイドウ アイ	06271325849				810-0045	福岡県福岡市中央区	22-432-43			1972/9/7	40	女				
6	一般	6	近藤 美	キンドウ ミ	06247454544				812-0025	長崎県長崎市	54-65-234			1960/12/4	32	女				
7	一般	7	村上 翔太	ムラカミ ショウタ	06283222886				812-0115	福岡県福岡市早良区	17-62-428			1971/9/3	41	男				
8	一般	8	大西 隆次	オオニシ リョウジ	06277244126				810-0043	福岡県福岡市中央区	601-654-2			1967/10/14	45	女				
9	一般	9	藤田 隆文	フジタ リョウ文	06241288026				812-0023	福岡県福岡市博多区博多駅前	426-72-13			1974/11/25	38	女				
10	一般	10	松下 愛美	マシタ アイミ	06280712771				812-0025	福岡県北九州市	81			1953/2/2	60	女				
11	一般	11	佐藤 夕美	サトウ ユミ	0621112222				812-0023	福岡県福岡市博多区芥貝屋町	54-66-76			1980/5/9	22	女				

■データベースを追加可能の状態にします。  
鍵アイコンをクリックして鍵が開いている状態にして下さい。

This is a close-up screenshot of the HITCALL software interface. It shows the 'HitCall顧客情報管理' (HitCall Customer Information Management) window. The menu bar includes 'ファイル(F)', '編集(E)', and '表示(V)'. There are buttons for '新規登録' (New Registration) and '全体検索' (Full Search). Below these are navigation buttons: '前表示' (Previous Display), '全表示' (Full Display), and '次表示' (Next Display). A red box highlights a lock icon, indicating that the database is currently locked. To the right of the lock icon, there is a '表示項目' (Display Item) section with a 'No.' field and a '全表示' (Full Display) button.

- 表示項目機能ボタンを押します。  
表が無い状態の表示になります。

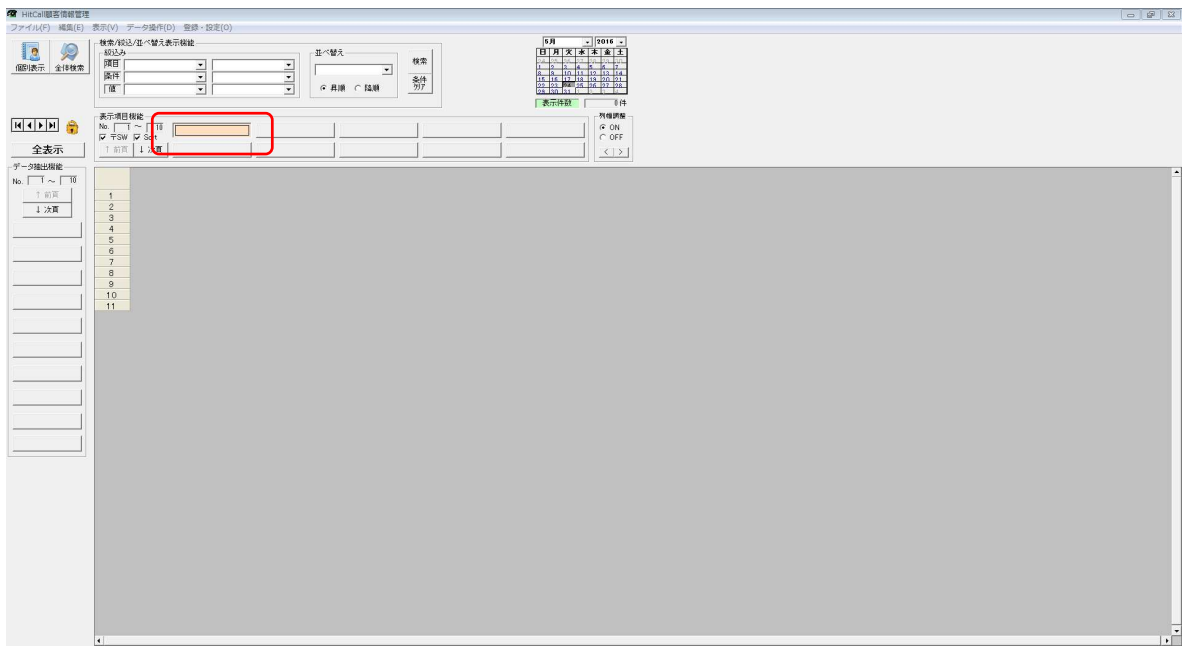

- 押したボタンの上でマウスの右クリックをします。  
表示項目登録設定画面が表示されます。

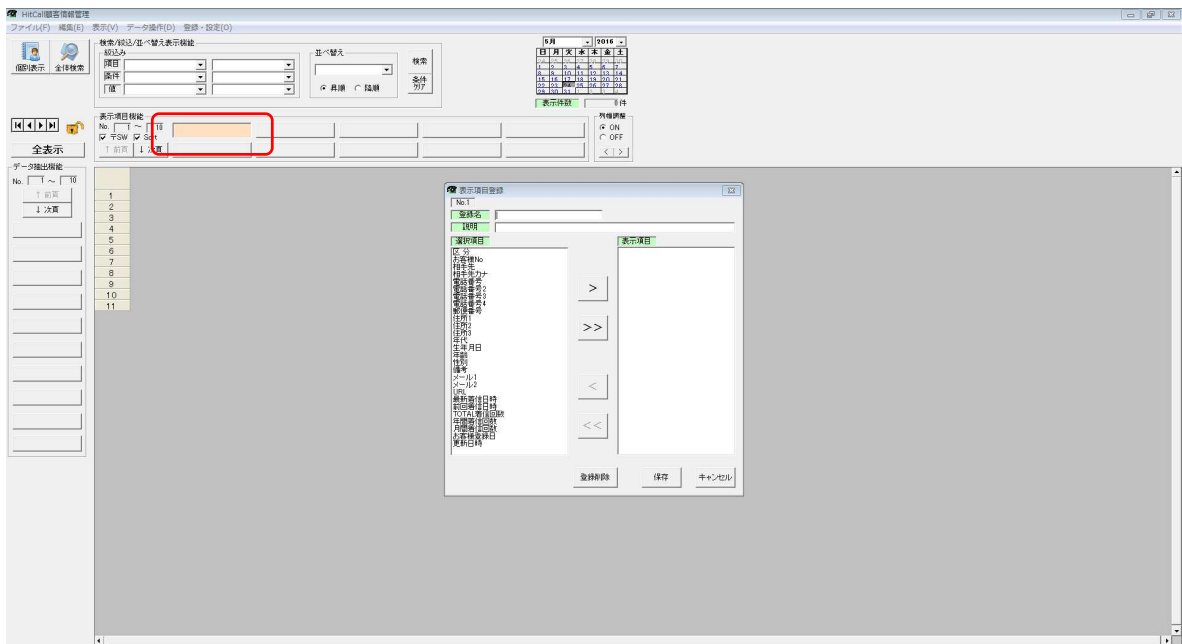

■表示項目登録

登録名を入力します。ここで入力した文字が表示項目機能ボタンに表示されます。

表示項目登録

No.1

登録名 電話番号一覧

説明

選択項目

表示項目

区分  
お客様No  
相手先  
相手先カナ  
電話番号  
電話番号2  
電話番号3  
電話番号4  
郵便番号  
住所1  
住所2  
住所3  
年代  
生年月日  
年齢  
性別  
備考  
メール1  
メール2  
URL  
最新着信日時  
前回着信日時  
TOTAL着信回数  
年間着信回数  
月間着信回数  
お客様登録日  
更新日時

>

>>

<

<<

登録削除 保存 キャンセル

表示させたい項目を選択します。

表示項目登録

No.1

登録名 電話番号一覧

説明

選択項目

表示項目

区分  
お客様No  
相手先  
相手先カナ  
電話番号  
電話番号2  
電話番号3  
電話番号4  
郵便番号  
住所1  
住所2  
住所3  
年代  
生年月日  
年齢  
性別  
備考  
メール1  
メール2  
URL  
最新着信日時  
前回着信日時  
TOTAL着信回数  
年間着信回数  
月間着信回数  
お客様登録日  
更新日時

>

>>

<

<<

登録削除 保存 キャンセル

■ 右矢印ボタン(>)を押して表示項目を確定します。

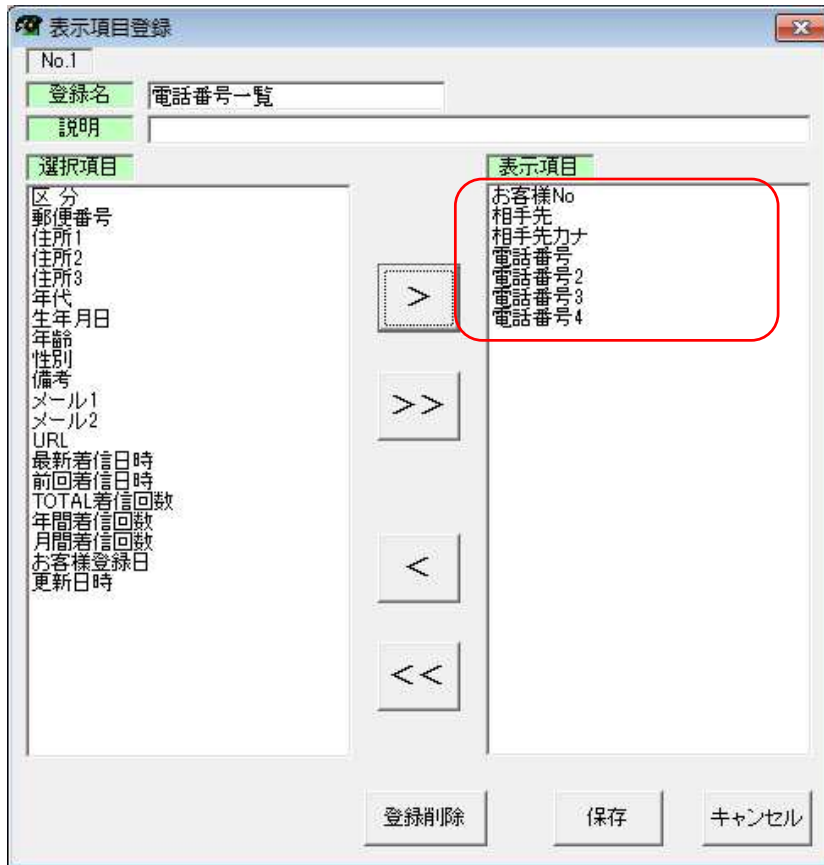

表示項目ボタンが作成され、選択した項目の表が表示されます。  
表示項目機能ボタンは 100 パターンまで登録する事が可能です。

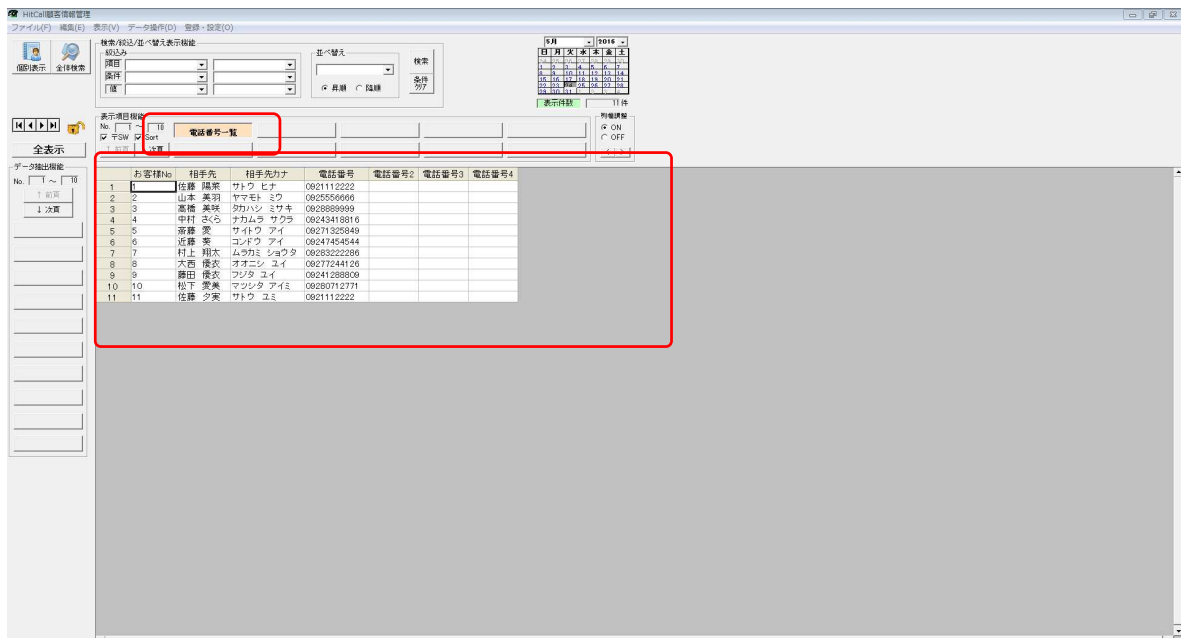

以上で完了です。



## データ絞り込み検索の方法

- お客様管理分析ボタンを押して「HITCALL お客様管理」を開きます。

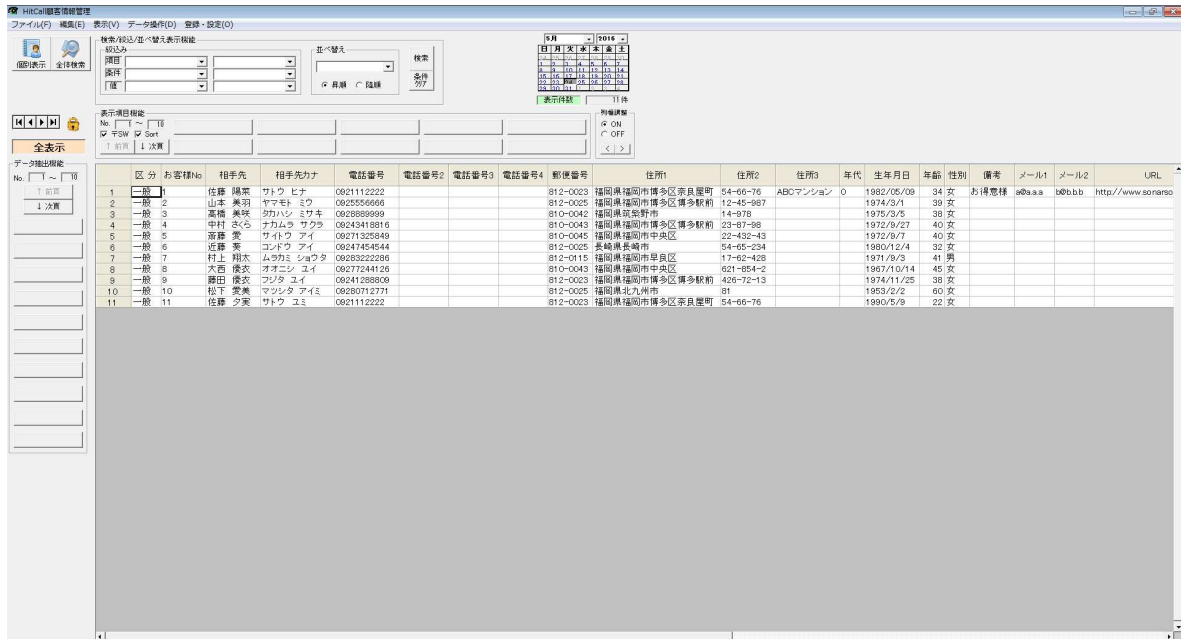

The screenshot shows the HitCall customer management software interface. At the top, there are menu options: 表示(V), データ操作(D), 登録・設定(O). Below the menu is a search area with fields for 絞り込み (Filter), 検索 (Search), and 並び替え (Sort). The main area displays a table of customer records with columns for No., 区分 (Division), お客様No. (Customer No.), 相手先 (Company), 相手先カナ (Company Kanji), 電話番号 (Phone No.), 電話番号2 (Phone No. 2), 電話番号3 (Phone No. 3), 電話番号4 (Phone No. 4), 郵便番号 (Postal Code), 住所1 (Address 1), 住所2 (Address 2), 住所3 (Address 3), 年代 (Age), 生年月日 (Date of Birth), 年齢 (Age), 性別 (Gender), 備考 (Remarks), メール1 (Email 1), メール2 (Email 2), and URL.

No.	区分	お客様No.	相手先	相手先カナ	電話番号	電話番号2	電話番号3	電話番号4	郵便番号	住所1	住所2	住所3	年代	生年月日	年齢	性別	備考	メール1	メール2	URL
1	一般	1	佐藤 陽菜	サトウ ヒナ	0621112222				812-0023	福岡県福岡市博多区赤見屋町	54-66-76	ABCマンション	O	1982/05/09	34	女	お得意様	a@aaa	bbbbb	http://www.sorano
2	一般	2	山本 美羽	ヤマモト ミウ	0625566666				812-0025	福岡県福岡市博多区博多駅前	12-45-987			1974/3/1	39	女				
3	一般	3	高橋 美哉	タカハシ ミサキ	0628899999				810-0042	福岡県福岡市博多区博多駅前	14-978			1978/2/5	38	女				
4	一般	4	中村 さくら	ナカムラ サクラ	0624318816				810-0043	福岡県福岡市博多区博多駅前	23-87-98			1972/8/27	40	女				
5	一般	5	斎藤 愛	サイトウ アイ	06271325849				810-0045	福岡県福岡市中央区博多駅前	22-432-43			1972/8/7	40	女				
6	一般	6	近藤 実	エンドウ 実	06247454544				812-0025	福岡県福岡市	54-65-234			1980/12/4	32	女				
7	一般	7	村上 翔太	ムラカミ ショウタ	06283222880				812-0115	福岡県福岡市早良区	17-62-428			1971/8/3	41	男				
8	一般	8	大西 優衣	オオニシ ユイ	0627724126				810-0043	福岡県福岡市中央区	621-854-2			1967/10/14	45	女				
9	一般	9	藤田 隆史	フジタ リュウジ	0624128800				812-0023	福岡県福岡市博多区博多駅前	428-72-13			1974/11/28	38	男				
10	一般	10	松下 愛美	マツシタ アイミ	06280712771				812-0025	福岡県北九州市	81			1953/2/2	60	女				
11	一般	11	佐藤 夕菜	サトウ ユミ	0621112222				812-0023	福岡県福岡市博多区赤見屋町	54-66-76			1990/5/8	22	女				

- データベースを編集可能状態にします。  
鍵マークをダブルクリックして鍵が開いている状態にしてください。





## ■ データ抽出機能

データ抽出機能ボタンを押します。

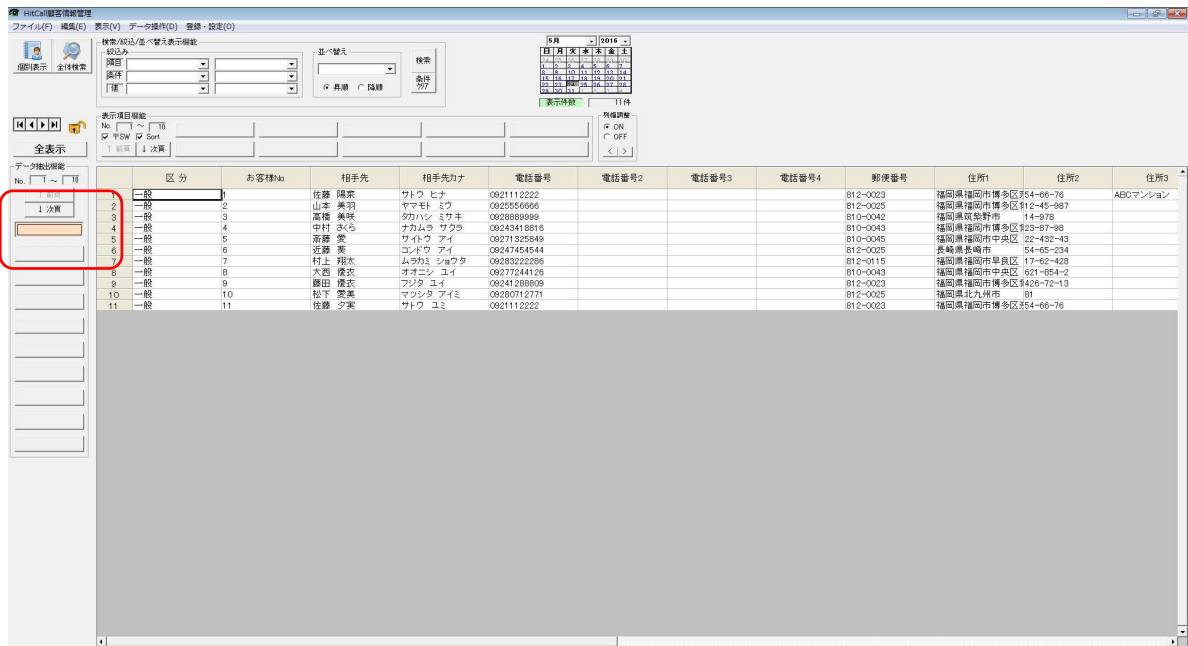

データ抽出機能ボタンでマウスの右クリックをすると抽出条件登録画面が開きます。

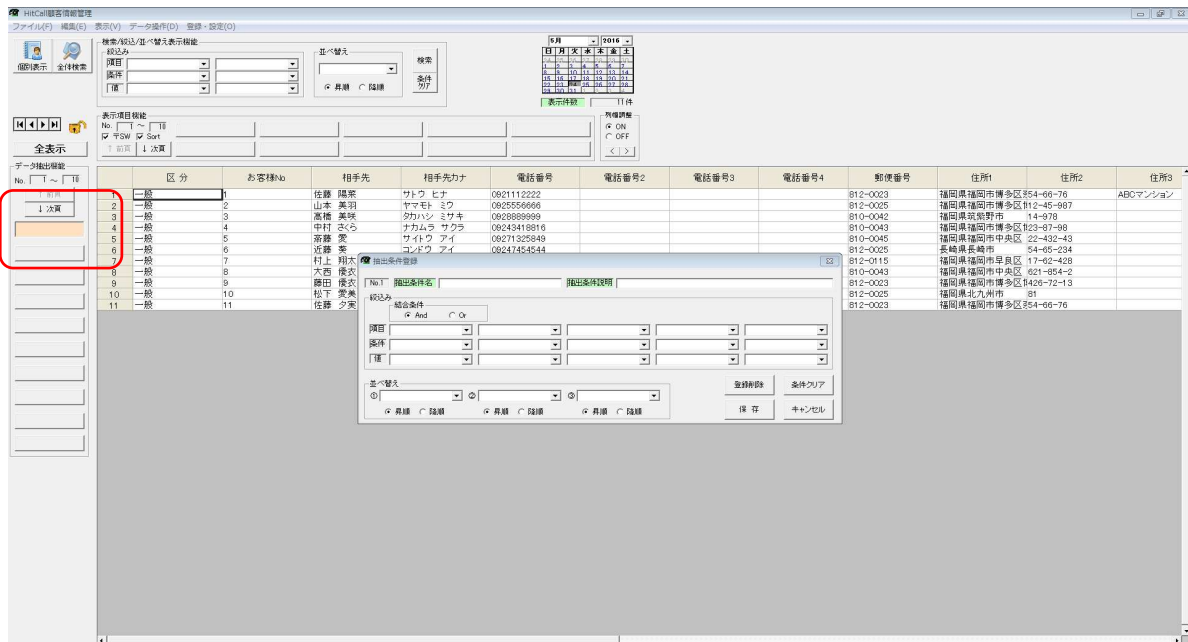

## ■抽出条件名

抽出条件名を入力してください。ここで入力した文字が抽出条件機能ボタンに表示されます。

抽出したい項目を指定してください。

条件を指定してください。

条件値を設定してください。

複数の条件設定や並べ替えを使った抽出も可能です。  
保存ボタンを押すと抽出条件が登録されます。

## ■抽出結果

中央区のお客が表示されます。

No.	区分	お客No	相手先	相手先カナ	電話番号	電話番号2	電話番号3	電話番号4	郵便番号	住所1	住所2	住所3	年代	生年月日	年齢	性別	備考	メール1	メール2	URL	最新着信日時	前回着信日	
1	一般	5	斎藤 愛	サイトウ アイ	08271325849				810-0045	福岡県福岡市中央区	22-432-43			1972/9/7	40	女					2013/10/08 19:24:07	2013/07/25 05	
2	一般	8	次西 優衣	オオニシ ユイ	08277244126				810-0043	福岡県福岡市中央区	621-654-2			1967/10/14	45	女							

以上で完了です。

## ■ 全体検索

全体検索ボタンを押すと表のデータを全体検索をする事が出来ます。



検索文字ウィンドウが表示されます。

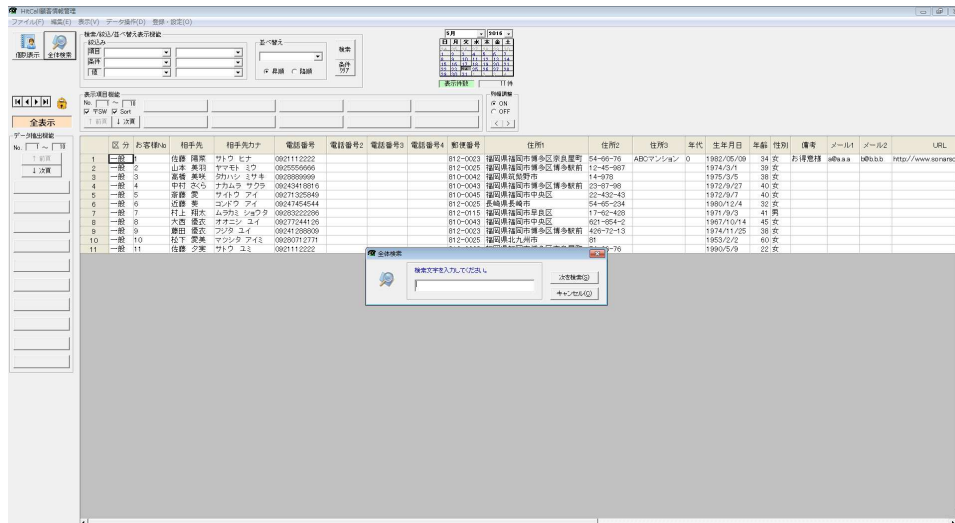

ここでは「博多」と入力してみます。



博多という文字が含まれるセルが検索選択されます。

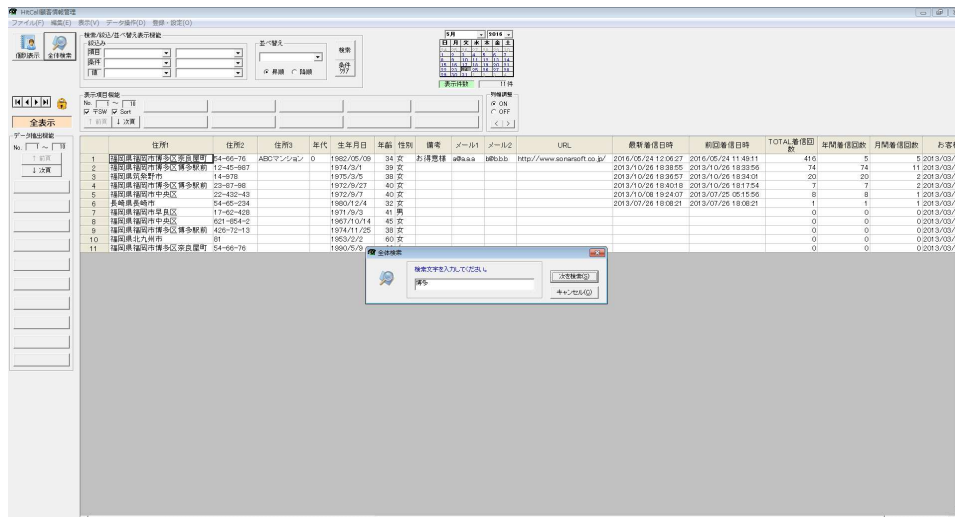



## 行削除

削除したい行の上でマウスの右クリックして行削除を選択します。

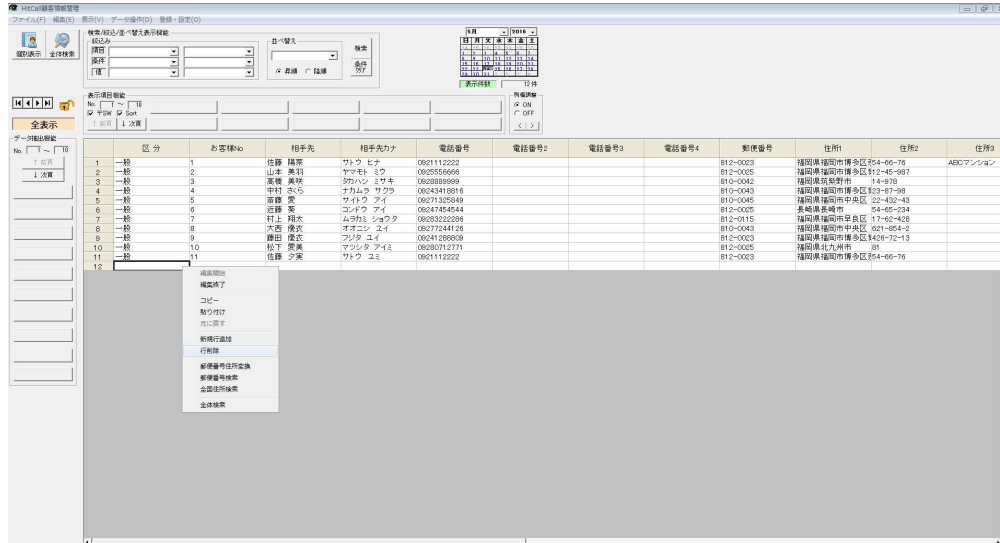

削除したい行が反転され選択されます。削除しますを選択すると行削除されます。

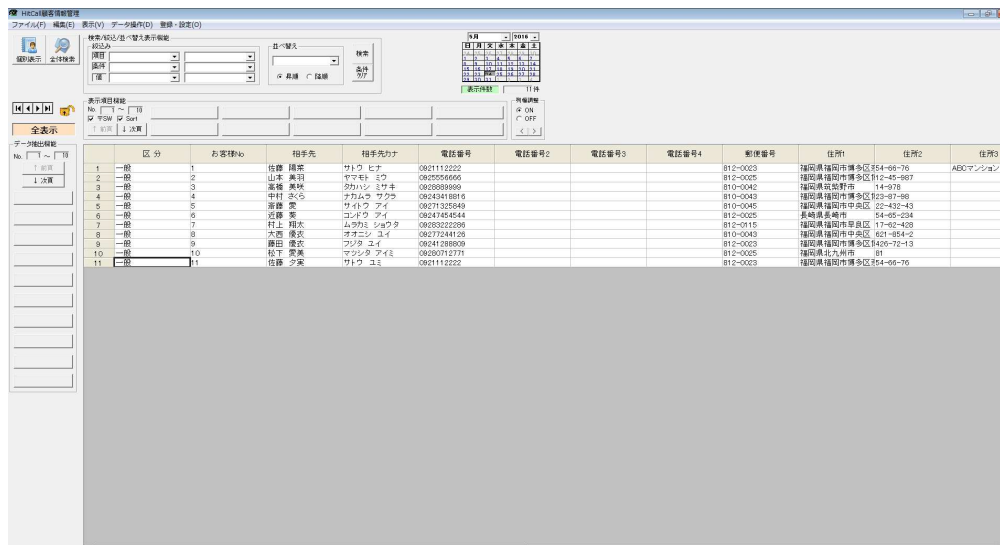
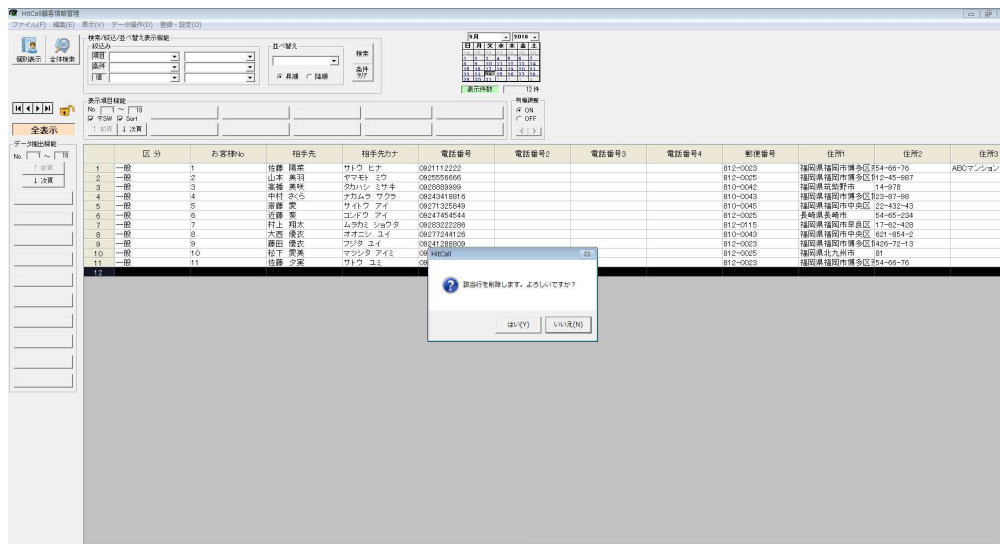

※行削除は複数行削除する事は出来ません。

## 郵便番号から住所検索

郵便番号セルに郵便番号を入力すると自動的に住所が表示されます。

No.	区分	お客種No.	相手先	相手先カナ	電話番号	電話番号2	電話番号3	電話番号4	郵便番号	住所1	住所2	住所3	年代	生年月日	年齢	性別	備考	メール1	メール2	URL
1	一般	1	佐藤 博英	サトウ ヒロ	0921112222				812-0023	福岡県福岡市博多区 奈良屋町	54-66-76	ABOマンション O		1992/05/08	34	女	お得意様	abaaa	bcbbb	http://www.soranso
2	一般	2	山本 美羽	ヤマモト ミウ	0925566666				812-0025	福岡県福岡市博多区 博多駅前	12-45-687			1974/3/1	39	女				
3	一般	3	高橋 美咲	タカハシ ミサキ	0938899999				810-0042	福岡県筑紫野市	14-978			1975/3/5	38	女				
4	一般	4	中村 さくら	ナカムラ サクラ	0924319816				810-0043	福岡県福岡市博多区 博多駅前	23-87-98			1972/9/27	40	女				
5	一般	5	高橋 愛	タカハシ アイ	0927132549				810-0045	福岡県福岡市中央区	22-42-43			1972/9/7	40	女				
6	一般	6	近藤 愛	コトウ アイ	0927454544				812-0025	福岡県長崎市	54-65-234			1990/12/4	32	女				
7	一般	7	村山 翔太	ムラヤマ ショウタ	0928322296				812-0115	福岡県福岡市早良区	17-62-428			1971/9/3	41	男				
8	一般	8	大西 霞衣	オオニシ ユイ	0927244126				810-0040	福岡県福岡市中央区	621-654-2			1967/10/4	45	女				
9	一般	9	藤田 優衣	フジタ ユイ	0924128926				812-0023	福岡県福岡市博多区 博多駅前	426-72-13			1974/11/25	38	女				
10	一般	10	松平 愛美	マツダ アイミ	0920712171				812-0025	福岡県北九州市	81			1953/2/2	60	女				
11	一般	11	佐藤 夕美	サトウ ユミ	0921112222				812-0023	福岡県福岡市博多区 奈良屋町	54-66-76			1990/5/9	22	女				
12									810-0000	福岡県福岡市中央区 天神					0					

No.	区分	お客種No.	相手先	相手先カナ	電話番号	電話番号2	電話番号3	電話番号4	郵便番号	住所1	住所2	住所3	年代	生年月日	年齢	性別	備考	メール1	メール2	URL
1	一般	1	佐藤 博英	サトウ ヒロ	0921112222				812-0023	福岡県福岡市博多区 奈良屋町	54-66-76	ABOマンション O		1992/05/08	34	女	お得意様	abaaa	bcbbb	http://www.soranso
2	一般	2	山本 美羽	ヤマモト ミウ	0925566666				812-0025	福岡県福岡市博多区 博多駅前	12-45-687			1974/3/1	39	女				
3	一般	3	高橋 美咲	タカハシ ミサキ	0938899999				810-0042	福岡県筑紫野市	14-978			1975/3/5	38	女				
4	一般	4	中村 さくら	ナカムラ サクラ	0924319816				810-0043	福岡県福岡市博多区 博多駅前	23-87-98			1972/9/27	40	女				
5	一般	5	高橋 愛	タカハシ アイ	0927132549				810-0045	福岡県福岡市中央区	22-42-43			1972/9/7	40	女				
6	一般	6	近藤 愛	コトウ アイ	0927454544				812-0025	福岡県長崎市	54-65-234			1990/12/4	32	女				
7	一般	7	村山 翔太	ムラヤマ ショウタ	0928322296				812-0115	福岡県福岡市早良区	17-62-428			1971/9/3	41	男				
8	一般	8	大西 霞衣	オオニシ ユイ	0927244126				810-0040	福岡県福岡市中央区	621-654-2			1967/10/4	45	女				
9	一般	9	藤田 優衣	フジタ ユイ	0924128926				812-0023	福岡県福岡市博多区 博多駅前	426-72-13			1974/11/25	38	女				
10	一般	10	松平 愛美	マツダ アイミ	0920712171				812-0025	福岡県北九州市	81			1953/2/2	60	女				
11	一般	11	佐藤 夕美	サトウ ユミ	0921112222				812-0023	福岡県福岡市博多区 奈良屋町	54-66-76			1990/5/9	22	女				
12									810-0000	福岡県福岡市中央区 天神					0					



## 住所検索

住所セルを選択して右クリックメニューの住所検索を選択します。

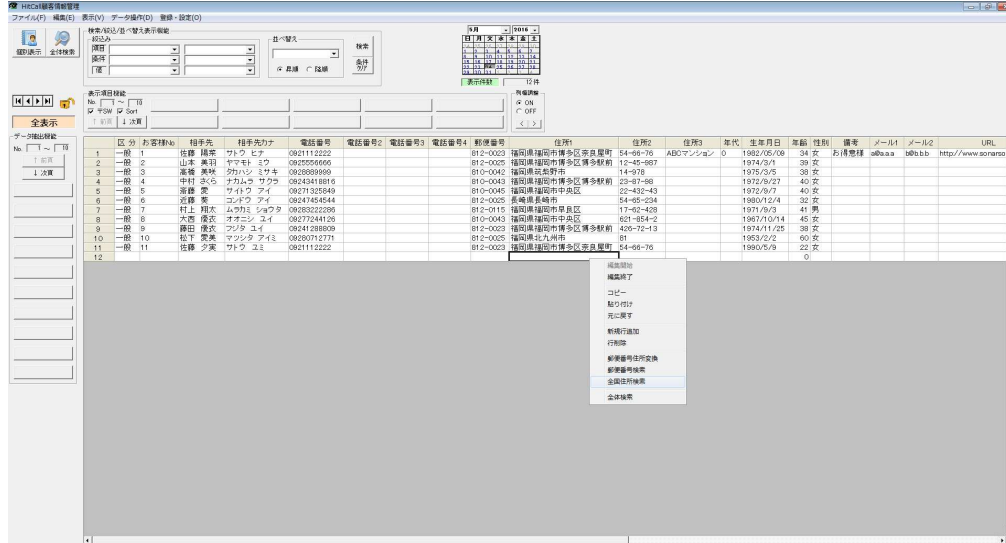

住所選択ウィンドウが表示されます。住所を選択する事が出来ます。

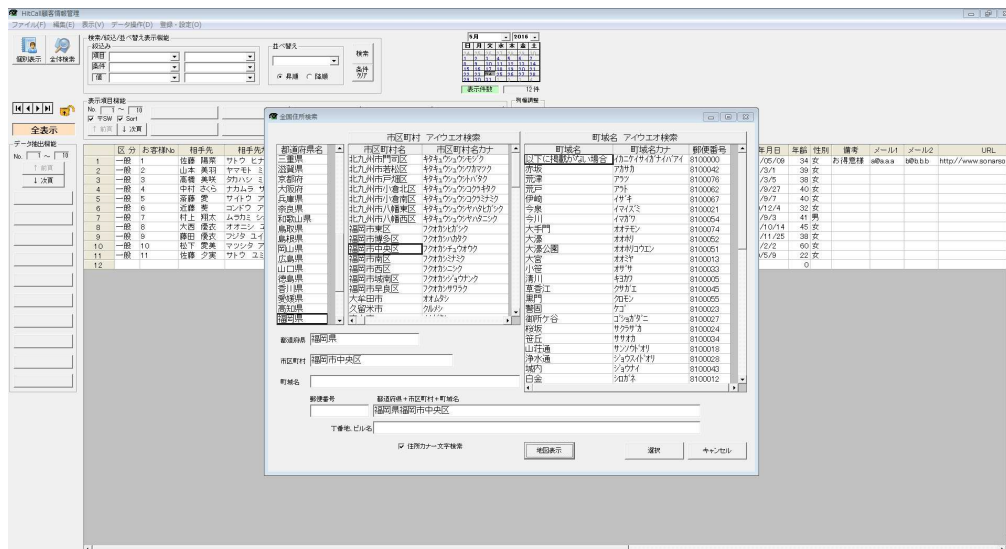

郵便番号、住所が登録されます。

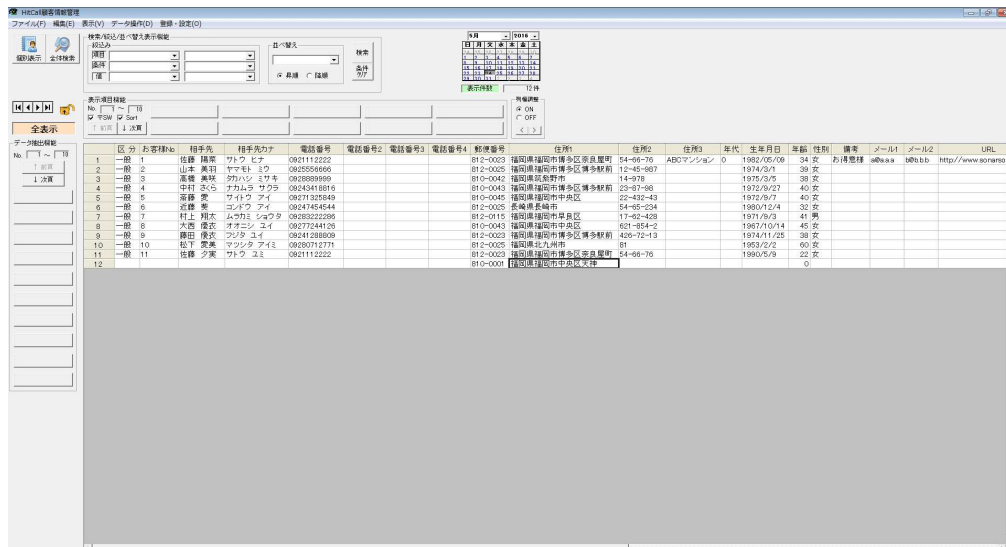



## ■相手先空白行削除

相手先名と電話番号が空白の行のみを削除する事が出来ます。

編集の相手先空白行削除を選択します。

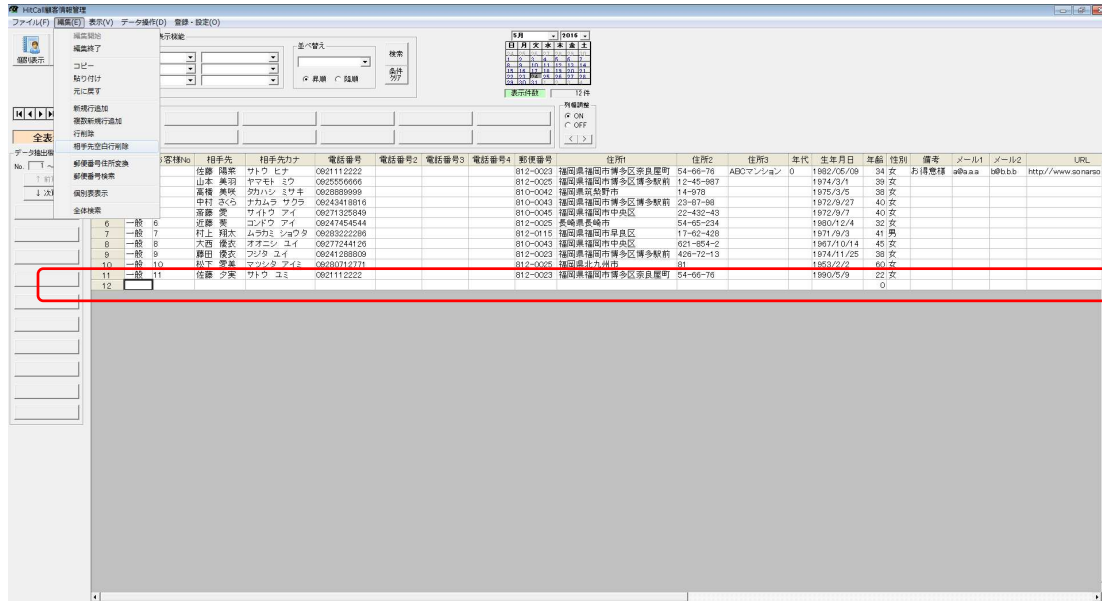

相手先名と電話番号が空白行が削除されました。

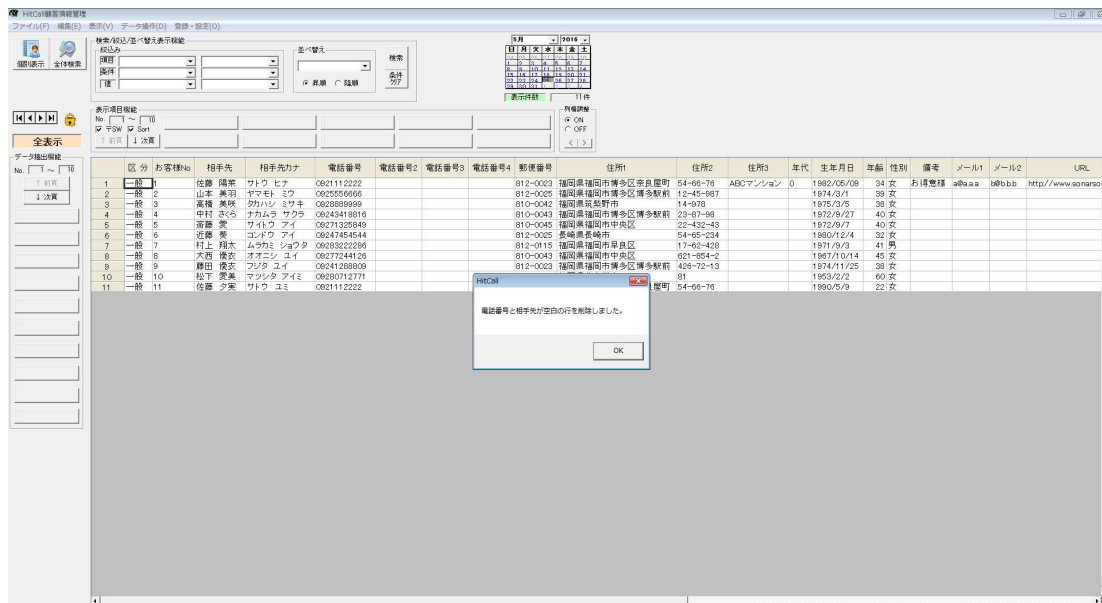

## ■簡易検索

表データを簡易検索する事が可能です。

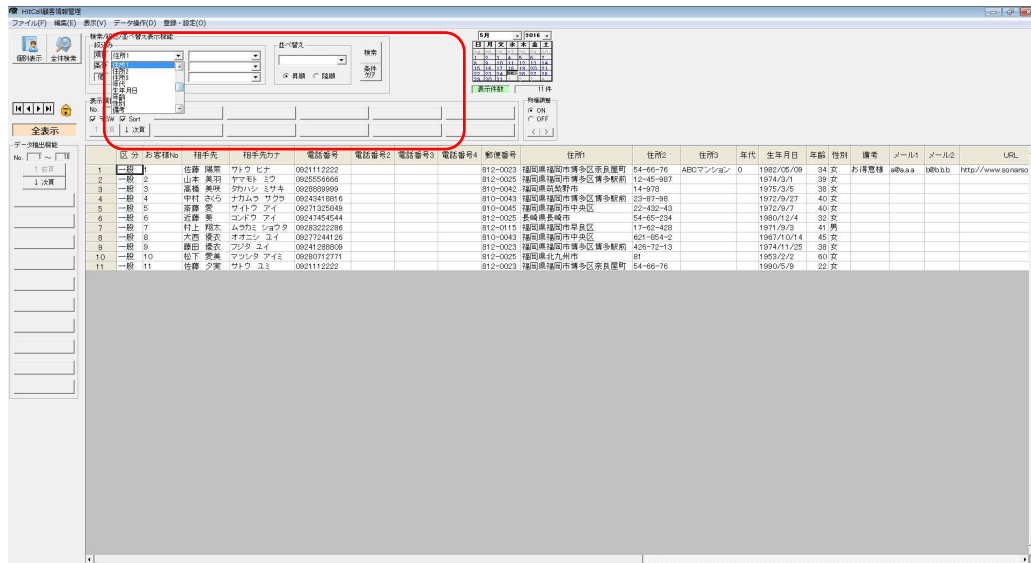

検索条件を設定して検索ボタンを押すと検索を実行します。

